

COMUNE DI COMMEZZADURA

PROVINCIA DI TRENTO

Relazione al Rendiconto

2025

INTRODUZIONE

Secondo quanto disposto dall' **articolo 151 comma 6 del D. Lgs. 267/2000** "Al rendiconto è allegata una relazione della Giunta sulla gestione che esprime le valutazioni di efficacia dell'azione condotta sulla base dei risultati conseguiti, e gli altri documenti previsti dall'art. 11, comma 4, del decreto legislativo 23 giugno 2011, n. 118"

L'**articolo 231 comma 1 del D. Lgs. 267/2000** "La relazione sulla gestione è un documento illustrativo della gestione dell'ente, nonché dei fatti di rilievo verificatisi dopo la chiusura dell'esercizio, contiene ogni eventuale informazione utile ad una migliore comprensione dei dati contabili, ed è predisposto secondo le modalità previste dall'art. 11, comma 6, del decreto legislativo 23 giugno 2011, n. 118, e successive modificazioni."

Secondo l'**articolo 11 comma 6 del D.LGS. 118/2011** "

La relazione sulla gestione allegata al rendiconto è un documento illustrativo della gestione dell'ente, nonché dei fatti di rilievo verificatisi dopo la chiusura dell'esercizio e di ogni eventuale informazione utile ad una migliore comprensione dei dati contabili.

La presente relazione pertanto partendo dalla rendicontazione dei programmi e degli obiettivi 2025, Si è posta l'obiettivo di:

- analizzare compiutamente la gestione finanziaria 2025
- effettuare adeguate valutazioni sulle partecipazioni comunali
- inquadrare le consistenze attuali del patrimonio dell'ente
- certificare il pareggio di bilancio ai sensi della L. 243/2012
- analizzare la situazione economico-patrimoniale ai sensi del principio contabile n. 4/3

L'ultima parte di queste relazioni riporta la nota integrativa che evidenzia aspetti tecnici rilevanti e degni di nota utili per avere un quadro completo della gestione economico-finanziaria e patrimoniale dell'ente.

PREMESSA

In questa sezione sono individuati, per ogni singola missione e coerentemente agli indirizzi strategici contenuti nella Sezione Strategica (SES), i programmi operativi che l'amministrazione comunale ha realizzato nell'anno 2025.

Per ogni programma, coerentemente con quanto definito dal principio contabile, vengono rendicontati gli obiettivi annuali perseguiti.

Dal 2015 è entrata in vigore la riforma della contabilità degli enti locali, ad opera del D.Lgs. 118/2011, successivamente modificato ed integrato, proprio in esito ai risultati ottenuti dalla sperimentazione, dal D.Lgs. 126/2014.

Numerose sono state le modifiche apportate dal nuovo sistema contabile armonizzato, sia sotto il profilo finanziario-contabile, sia per quanto attiene agli aspetti programmatori e gestionali.

Per quanto attiene agli schemi contabili, la struttura del bilancio armonizzato risulta più sintetica rispetto allo schema previgente; l'unità elementare di voto sale di un livello.

Conseguentemente anche i documenti necessari alla rendicontazione delle attività svolte durante l'esercizio hanno risentito delle innovazioni introdotte dalla riforma contabile, e risultano quindi più "sintetici".

Già nel previgente ordinamento era previsto che al Rendiconto della gestione fosse allegata una relazione dimostrativa dei risultati.

In particolare l'art. 151 TUEL dispone al comma 6°: *"Al rendiconto e' allegata una relazione della Giunta sulla gestione che esprime le valutazioni di efficacia dell'azione condotta sulla base dei risultati conseguiti, e gli altri documenti previsti dall'art. 11, comma 4, del decreto legislativo 23 giugno 2011, n. 118"*.

L'art. 231 inoltre specifica: *la relazione sulla gestione e' un documento illustrativo della gestione dell'ente, nonché dei fatti di rilievo verificatisi dopo la chiusura dell'esercizio, contiene ogni eventuale informazione utile ad una migliore comprensione dei dati contabili, ed e' predisposto secondo le modalità previste dall'art. 11, comma 6, del decreto legislativo 23 giugno 2011, n. 118, e successive modificazioni."*

La necessità, tuttavia, di rendere più espliciti i dati contenuti nel rendiconto, che come detto sopra, sono rappresentati in un documento maggiormente sintetico rispetto al passato, ha indotto il legislatore a specificare ulteriormente, rispetto a prima, il contenuto della citata relazione: pertanto, l'art. 11 comma 6 del D.Lgs. 118/2011 dispone quale debba essere il contenuto minimo di detta relazione al rendiconto, ovvero:

- a) i criteri di valutazione utilizzati;
- b) le principali voci del conto del bilancio;
- c) le principali variazioni alle previsioni finanziarie intervenute in corso d'anno, comprendendo l'utilizzazione dei fondi di riserva e gli utilizzi delle quote vincolate e accantonate del risultato di amministrazione al 1° gennaio dell'esercizio precedente, distinguendo i vincoli derivanti dalla legge e dai principi contabili, dai trasferimenti, da mutui e altri finanziamenti, vincoli formalmente attribuiti dall'ente;
- d) l'elenco analitico delle quote vincolate e accantonate del risultato di amministrazione al 31 dicembre dell'esercizio precedente, distinguendo i vincoli derivanti dalla legge e dai principi contabili, dai trasferimenti, da mutui e altri finanziamenti, vincoli formalmente attribuiti dall'ente;
- e) le ragioni della persistenza dei residui con anzianità superiore ai cinque anni e di maggiore consistenza, nonché sulla fondatezza degli stessi, compresi i crediti di cui al comma 4, lettera n);
- f) l'elenco delle movimentazioni effettuate nel corso dell'esercizio sui capitoli di entrata e di spesa riguardanti l'anticipazione, evidenziando l'utilizzo medio e l'utilizzo massimo dell'anticipazione nel corso dell'anno, nel caso

in cui il conto del bilancio, in deroga al principio generale dell'integrità, espone il saldo al 31 dicembre dell'anticipazione attivata al netto dei relativi rimborsi;

g) l'elencazione dei diritti reali di godimento e la loro illustrazione;

h) l'elenco dei propri enti e organismi strumentali, con la precisazione che i relativi rendiconti o bilanci di esercizio sono consultabili nel proprio sito internet;

i) l'elenco delle partecipazioni dirette possedute con l'indicazione della relativa quota percentuale;

j) gli esiti della verifica dei crediti e debiti reciproci con i propri enti strumentali e le società controllate e partecipate. La predetta informativa, asseverata dai rispettivi organi di revisione, evidenzia analiticamente eventuali discordanze e ne fornisce la motivazione; in tal caso l'ente assume senza indugio, e comunque non oltre il termine dell'esercizio finanziario in corso, i provvedimenti necessari ai fini della riconciliazione delle partite debitorie e creditorie;

k) gli oneri e gli impegni sostenuti, derivanti da contratti relativi a strumenti finanziari derivati o da contratti di finanziamento che includono una componente derivata;

l) l'elenco delle garanzie principali o sussidiarie prestate dall'ente a favore di enti e di altri soggetti ai sensi delle leggi vigenti, con l'indicazione delle eventuali richieste di escussione nei confronti dell'ente e del rischio di applicazione dell'art. 3, comma 17 della legge 24 dicembre 2003, n. 350;

m) l'elenco descrittivo dei beni appartenenti al patrimonio immobiliare dell'ente alla data di chiusura dell'esercizio cui il conto si riferisce, con l'indicazione delle rispettive destinazioni e degli eventuali proventi da essi prodotti;

n) gli elementi richiesti dall'art. 2427 e dagli altri articoli del codice civile, nonché a altre norme di legge e dai documenti sui principi contabili applicabili;

o) altre informazioni riguardanti i risultati della gestione, richieste dalla legge o necessarie per l'interpretazione del rendiconto.

Il Rendiconto della Gestione è un sistema di documenti tesi a dimostrare i risultati conseguiti durante la gestione, in relazione alle risorse che si sono rese disponibili, ed al corrispondente impiego delle stesse per il raggiungimento degli obiettivi, sia strategici di lungo termine, che operativi di breve e medio termine.

I documenti principali che costituiscono il Rendiconto di gestione sono i seguenti:

Il Conto del Bilancio

Lo Stato Patrimoniale

Il Conto Economico

La relazione sulla gestione che comprende la nota integrativa;

Al Rendiconto sono inoltre allegati i seguenti documenti:

a) il prospetto dimostrativo del risultato di amministrazione;

b) il prospetto concernente la composizione, per missioni e programmi, del fondo pluriennale vincolato;

c) il prospetto concernente la composizione del fondo crediti di dubbia esigibilità;

d) il prospetto degli accertamenti per titoli, tipologie e categorie;

e) il prospetto degli impegni per missioni, programmi e macroaggregati;

f) la tabella dimostrativa degli accertamenti assunti nell'esercizio in corso e negli esercizi precedenti imputati agli esercizi successivi;

g) la tabella dimostrativa degli impegni assunti nell'esercizio in corso e negli esercizi precedenti imputati agli esercizi successivi;

h) il prospetto rappresentativo dei costi sostenuti per missione;

- i) per le sole regioni, il prospetto dimostrativo della ripartizione per missioni e programmi della politica regionale unitaria e cooperazione territoriale, a partire dal periodo di programmazione 2014 - 2020;
- j) per i soli enti locali, il prospetto delle spese sostenute per l'utilizzo di contributi e trasferimenti da parte di organismi comunitari e internazionali;
- k) per i soli enti locali, il prospetto delle spese sostenute per lo svolgimento delle funzioni delegate dalle regioni;
- l) il prospetto dei dati SIOPE;
- m) l'elenco dei residui attivi e passivi provenienti dagli esercizi anteriori a quello di competenza, distintamente per esercizio di provenienza e per capitolo;
- n) l'elenco dei crediti inesigibili, stralciati dal conto del bilancio, sino al compimento dei termini di prescrizione;
- o) la relazione sulla gestione dell'organo esecutivo;
- p) la relazione del collegio dei revisori dei conti.

Sono inoltre allegati:

- l'elenco degli indirizzi internet di pubblicazione del rendiconto della gestione, del bilancio consolidato deliberati e relativi al penultimo esercizio antecedente quello cui si riferisce il bilancio di previsione, dei rendiconti e dei bilanci consolidati delle unioni di comuni di cui il comune fa parte e dei soggetti considerati nel gruppo "amministrazione pubblica" di cui al principio applicato del bilancio consolidato allegato al decreto legislativo 23 giugno 2011, n. 118, e successive modificazioni, relativi al penultimo esercizio antecedente quello cui il bilancio si riferisce. Tali documenti contabili sono allegati al rendiconto della gestione qualora non integralmente pubblicati nei siti internet indicati nell'elenco;
- la tabella dei parametri di riscontro della situazione di deficitarietà strutturale;
- il piano degli indicatori e dei risultati di bilancio.
- elenco dei contratti di partenariato pubblico privato, con l'indicazione del codice unico di progetto (CUP) e del codice identificativo di gara (CIG), del valore complessivo del contratto, della durata, dell'importo del contributo pubblico e dell'importo dell'investimento a carico del privato (art. 175, comma 7, ultimo capoverso del D.Lgs. n. 36 del 2023).

Il comma 2 dell'art. 232 del D.Lgs. 267/2000, come modificato dalla Legge 157/2019, rende facoltativa per i comuni con popolazione inferiore ai 5.000 abitanti, la tenuta della contabilità economico patrimoniale.

Con deliberazione del Consiglio comunale n. 4 di data 6 aprile 2020 l'Amministrazione si è avvalsa di tale facoltà.

Questa parte della Relazione riporta pertanto solo i dati del conto del patrimonio aggiornati al 31.12.2025.

Il Patrimonio al 31.12.2025 registra un Attivo di € 37.497.732,88 ed un Passivo di € 1.065.265,95 con un Patrimonio netto attivo di € 36.432.466,93.

L'art. 1, comma 785 della Legge n. 207/2024, dispone che a decorrere dall'anno 2025 l'equilibrio di cui all'articolo 1, comma 821, della legge 30 dicembre 2018, n. 145, è rispettato in presenza di un saldo non negativo tra le entrate e le spese di competenza finanziaria del bilancio, comprensivo dell'utilizzo dell'avanzo di amministrazione e del recupero del disavanzo di amministrazione e degli utilizzi del fondo pluriennale vincolato, al netto delle entrate vincolate e accantonate non utilizzate nel corso dell'esercizio.

La nuova disciplina degli equilibri costituzionali prevede che, ai fini della tutela dell'unità economica della Repubblica, gli enti si considerino in equilibrio in presenza di un risultato di bilancio dell'esercizio non negativo, ovvero l'equilibrio di cui alla lettera W2 risultante dal prospetto della verifica degli equilibri allegato al rendiconto della gestione previsto dall'allegato 10 del decreto legislativo 23 giugno 2011, n. 118.

Il prospetto relativo alla verifica degli equilibri – allegato n. 10 al Rendiconto di gestione, come modificato dal D.M. 10 ottobre 2024, dimostra il rispetto degli equilibri per l'esercizio 2025.

RIEPILOGO MISSIONI / PROGRAMMI

M00100000000	Servizi istituzionali e generali e di gestione	
	M001P0010000	Organi istituzionali
	M001P0020000	Segreteria generale
	M001P0030000	Gestione economica, finanziaria, programmazione e provveditorato
	M001P0040000	Gestione delle entrate tributarie e servizi fiscali
	M001P0050000	Gestione dei beni demaniali e patrimoniali
	M001P0060000	Ufficio tecnico
	M001P0070000	Elezioni e consultazioni popolari - Anagrafe e stato civile
	M001P0080000	Statistica e sistemi informativi
	M001P0090000	Assistenza tecnico-amministrativa agli enti locali
	M001P0100000	Risorse umane
	M001P0110000	Altri servizi generali
M00200000000	Giustizia	
	M002P0010000	Uffici giudiziari
	M002P0020000	Casa circondariale e altri servizi
M00300000000	Ordine pubblico e sicurezza	
	M003P0010000	Polizia locale e amministrativa
	M003P0020000	Sistema integrato di sicurezza urbana
M00400000000	Istruzione e diritto allo studio	
	M004P0010000	Istruzione prescolastica
	M004P0020000	Altri ordini di istruzione non universitaria
	M004P0040000	Istruzione universitaria
	M004P0050000	Istruzione tecnica superiore
	M004P0060000	Servizi ausiliari all'istruzione
	M004P0070000	Diritto allo studio
M00500000000	Tutela e valorizzazione dei beni e attività culturali	

	M005P0010000	Valorizzazione dei beni di interesse storico.
	M005P0020000	Attività culturali e interventi diversi nel settore culturale
M00600000000	Politiche giovanili, sport e tempo libero	
	M006P0010000	Sport e tempo libero
	M006P0020000	Giovani
M00700000000	Turismo	
	M007P0010000	Sviluppo e valorizzazione del turismo
M00800000000	Assetto del territorio ed edilizia abitativa	
	M008P0010000	Urbanistica e assetto del territorio
	M008P0020000	Edilizia residenziale pubblica e locale e piani di edilizia economico-popolare
M00900000000	Sviluppo sostenibile e tutela del territorio e dell'ambiente	
	M009P0010000	Difesa del suolo
	M009P0020000	Tutela, valorizzazione e recupero ambientale
	M009P0030000	Rifiuti
	M009P0040000	Servizio idrico integrato
	M009P0050000	Aree protette, parchi naturali, protezione naturalistica e forestazione
	M009P0060000	Tutela e valorizzazione delle risorse idriche
	M009P0070000	Sviluppo sostenibile territorio montano piccoli Comuni
	M009P0080000	Qualità dell'aria e riduzione dell'inquinamento
M01000000000	Trasporti e diritto alla mobilità	
	M010P0010000	Trasporto ferroviario
	M010P0020000	Trasporto pubblico locale
	M010P0030000	Trasporto per vie d'acqua
	M010P0040000	Altre modalità di trasporto
	M010P0050000	Viabilità e infrastrutture stradali

M0110000000	Soccorso civile	
	M011P0010000	Sistema di protezione civile

	M011P0020000	Interventi a seguito di calamità naturali
M01200000000	Diritti sociali, politiche sociali e famiglia	
	M012P0010000	Interventi per l'infanzia e i minori e per asili nido
	M012P0020000	Interventi per la disabilità
	M012P0030000	Interventi per gli anziani
	M012P0040000	Interventi per soggetti a rischio di esclusione sociale
	M012P0050000	Interventi per le famiglie
	M012P0060000	Interventi per il diritto alla casa
	M012P0070000	Programmazione e governo della rete dei servizi sociosanitari e sociali
	M012P0080000	Cooperazione e associazionismo
	M012P0090000	Servizio necroscopico e cimiteriale
M01300000000	Tutela della salute	
	M013P0010000	Servizio sanitario regionale - finanziamento ordinario corrente per la garanzia dei LEA
	M013P0020000	Servizio sanitario regionale - finanziamento aggiuntivo corrente per livelli di assistenza superiori ai LEA
	M013P0030000	Servizio sanitario regionale - finanziamento aggiuntivo corrente per la copertura dello squilibrio di bilancio corrente
	M013P0060000	Servizio sanitario regionale - restituzione maggiori gettiti SSN
	M013P0070000	Ulteriori spese in materia sanitaria
M01400000000	Sviluppo economico e competitività	
	M014P0010000	Industria, PMI e Artigianato
	M014P0020000	Commercio - reti distributive - tutela dei consumatori
	M014P0030000	Ricerca e innovazione
	M014P0040000	Reti e altri servizi di pubblica utilità
M01500000000	Politiche per il lavoro e la formazione professionale	
	M015P0010000	Servizi per lo sviluppo del mercato del lavoro
	M015P0020000	Formazione professionale

	M015P0030000	Sostegno all'occupazione
M01600000000	Agricoltura, politiche agroalimentari e pesca	
	M016P0010000	Sviluppo del settore agricolo e del sistema Agroalimentare
	M016P0020000	Caccia e pesca
M01700000000	Energia e diversificazione delle fonti energetiche	
	M017P0010000	Fonti energetiche
M01800000000	Relazioni con le altre autonomie territoriali e locali	
	M018P0010000	Relazioni finanziarie con le altre autonomie territoriali
M01900000000	Relazioni internazionali	
	M019P0010000	Relazioni internazionali e Cooperazione allo sviluppo
M02000000000	Fondi e accantonamenti	
	M020P0010000	Fondo di riserva
	M020P0020000	Fondo svalutazione crediti
	M020P0030000	Altri Fondi
M05000000000	Debito pubblico	
	M050P0010000	Quota interessi ammortamento mutui e prestiti obbligazionari
	M050P0020000	Quota capitale ammortamento mutui e prestiti obbligazionari
M06000000000	Anticipazioni finanziarie	
	M060P0010000	Restituzione anticipazione di tesoreria
M09900000000	Servizi per conto terzi	
	M099P0010000	Servizi per conto terzi - Partite di giro
	M099P0020000	Anticipazioni per il finanziamento del sistema sanitario nazionale

CONTO DEL BILANCIO - RIEPILOGO GENERALE DELLE SPESE PER MISSIONI 2025

MISSIONE, PROGRAMMA, TITOLO	DENOMINAZIONE	RESIDUI PASSIVI AL 1/1/2025 (RS)		PAGAMENTI IN C/RESIDUI (PR)		RIACCERTAMENTO RESIDUI (R)				RESIDUI PASSIVI DA ESERCIZI PRECEDENTI (EP=RS-PR+R)	
		PREVISIONI DEFINITIVE DI COMPETENZA (CP)		PAGAMENTI IN C/COMPETENZA (PC)		IMPEGNI (I)		ECONOMIE DI COMPETENZA (ECP=CP-I-FPV)		RESIDUI PASSIVI DA ESERCIZIO DI COMPETENZA (EC=I - PC)	
		PREVISIONI DEFINITIVE DI CASSA (CS)		TOTALE PAGAMENTI (TP=PR+PC)		FONDO PLURIENNALE VINCOLATO (FPV)				TOTALE RESIDUI PASSIVI DA RIPORTARE (TR=EP+EC)	
DISAVANZO DI AMMINISTRAZIONE		CP	0,00								
MISSIONE 1	Servizi istituzionali e generali e di gestione	RS	517.224,51	PR	444.971,93	R	-54.809,12			EP	17.443,46
		CP	1.397.108,73	PC	850.894,76	I	925.543,61	ECP	275.113,44	EC	74.648,85
		CS	1.887.991,24	TP	1.295.866,69	FPV	196.451,68			TR	92.092,31
MISSIONE 3	Ordine pubblico e sicurezza	RS	1.467,56	PR	1.466,20	R	-1,36			EP	0,00
		CP	68.233,30	PC	58.323,14	I	61.730,53	ECP	3.463,00	EC	3.407,39
		CS	67.007,86	TP	59.789,34	FPV	3.039,77			TR	3.407,39
MISSIONE 4	Istruzione e diritto allo studio	RS	57.355,52	PR	10.777,86	R	-6.250,39			EP	40.327,27
		CP	268.454,39	PC	35.475,47	I	64.905,39	ECP	203.549,00	EC	29.429,92
		CS	325.809,91	TP	46.253,33	FPV	0,00			TR	69.757,19
MISSIONE 5	Tutela e valorizzazione dei beni e attività culturali	RS	1.718,80	PR	1.590,10	R	-128,70			EP	0,00
		CP	23.700,00	PC	12.162,49	I	14.242,48	ECP	9.457,52	EC	2.079,99
		CS	25.418,80	TP	13.752,59	FPV	0,00			TR	2.079,99
MISSIONE 6	Politiche giovanili, sport e tempo libero	RS	179.101,59	PR	175.429,22	R	-3.672,37			EP	0,00
		CP	71.181,50	PC	64.292,24	I	64.518,24	ECP	6.663,26	EC	226,00
		CS	250.283,09	TP	239.721,46	FPV	0,00			TR	226,00
MISSIONE 7	Turismo	RS	0,00	PR	0,00	R	0,00			EP	0,00
		CP	99.100,00	PC	95.441,88	I	97.919,08	ECP	1.180,92	EC	2.477,20
		CS	99.100,00	TP	95.441,88	FPV	0,00			TR	2.477,20
MISSIONE 8	Assetto del territorio ed edilizia abitativa	RS	330,00	PR	330,00	R	0,00			EP	0,00
		CP	48.225,17	PC	132,00	I	27.506,00	ECP	483,30	EC	27.374,00
		CS	48.555,17	TP	462,00	FPV	20.235,87			TR	27.374,00
MISSIONE 9	Sviluppo sostenibile e tutela del territorio e dell'ambiente	RS	282.537,07	PR	192.294,66	R	-29.701,34			EP	60.541,07
		CP	481.990,85	PC	84.172,37	I	212.324,56	ECP	106.250,54	EC	128.152,19
		CS	764.527,92	TP	276.467,03	FPV	163.415,75			TR	188.693,26

CONTO DEL BILANCIO - RIEPILOGO GENERALE DELLE SPESE PER MISSIONI 2025

MISSIONE, PROGRAMMA, TITOLO	DENOMINAZIONE	RESIDUI PASSIVI AL 1/1/2025 (RS)		PAGAMENTI IN C/RESIDUI (PR)		RIACCERTAMENTO RESIDUI (R)		RESIDUI PASSIVI DA ESERCIZI PRECEDENTI (EP=RS-PR+R)			
		PREVISIONI DEFINITIVE DI COMPETENZA (CP)		PAGAMENTI IN C/COMPETENZA (PC)		IMPEGNI (I)		ECONOMIE DI COMPETENZA (ECP=CP-I-FPV)		RESIDUI PASSIVI DA ESERCIZIO DI COMPETENZA (EC=I - PC)	
		PREVISIONI DEFINITIVE DI CASSA (CS)		TOTALE PAGAMENTI (TP=PR+PC)		FONDO PLURIENNALE VINCOLATO (FPV)				TOTALE RESIDUI PASSIVI DA RIPORTARE (TR=EP+EC)	
MISSIONE 10	Trasporti e diritto alla mobilità	RS	235.947,33	PR	169.716,79	R	-66.221,20	ECP	375.557,48	EP	9,34
		CP	1.102.732,17	PC	297.421,53	I	648.694,76			EC	351.273,23
		CS	1.336.813,50	TP	467.138,32	FPV	78.479,93			TR	351.282,57
MISSIONE 11	Soccorso civile	RS	231.325,14	PR	202.946,90	R	-0,01	ECP	505,53	EP	28.378,23
		CP	12.000,00	PC	11.494,47	I	11.494,47			EC	0,00
		CS	243.325,14	TP	214.441,37	FPV	0,00			TR	28.378,23
MISSIONE 12	Diritti sociali, politiche sociali e famiglia	RS	83.805,46	PR	82.687,24	R	-1.118,22	ECP	12.141,24	EP	0,00
		CP	178.954,75	PC	99.475,06	I	166.813,51			EC	67.338,45
		CS	262.760,21	TP	182.162,30	FPV	0,00			TR	67.338,45
MISSIONE 13	Tutela della salute	RS	0,00	PR	0,00	R	0,00	ECP	386,00	EP	0,00
		CP	1.410,00	PC	1.024,00	I	1.024,00			EC	0,00
		CS	1.410,00	TP	1.024,00	FPV	0,00			TR	0,00
MISSIONE 14	Sviluppo economico e competitività	RS	0,00	PR	0,00	R	0,00	ECP	0,00	EP	0,00
		CP	0,00	PC	0,00	I	0,00			EC	0,00
		CS	0,00	TP	0,00	FPV	0,00			TR	0,00
MISSIONE 15	Politiche per il lavoro e la formazione professionale	RS	0,00	PR	0,00	R	0,00	ECP	0,00	EP	0,00
		CP	0,00	PC	0,00	I	0,00			EC	0,00
		CS	0,00	TP	0,00	FPV	0,00			TR	0,00
MISSIONE 18	Relazioni con le altre autonomie territoriali e locali	RS	0,00	PR	0,00	R	0,00	ECP	0,00	EP	0,00
		CP	29.674,78	PC	29.674,78	I	29.674,78			EC	0,00
		CS	29.674,78	TP	29.674,78	FPV	0,00			TR	0,00
MISSIONE 20	Fondi e accantonamenti	RS	0,00	PR	0,00	R	0,00	ECP	18.793,80	EP	0,00
		CP	18.793,80	PC	0,00	I	0,00			EC	0,00
		CS	11.050,00	TP	0,00	FPV	0,00			TR	0,00
MISSIONE 50	Debito pubblico	RS	0,00	PR	0,00	R	0,00	ECP	1,86	EP	0,00
		CP	82.540,00	PC	82.538,14	I	82.538,14			EC	0,00
		CS	82.540,00	TP	82.538,14	FPV	0,00			TR	0,00

CONTO DEL BILANCIO - RIEPILOGO GENERALE DELLE SPESE PER MISSIONI 2025

MISSIONE, PROGRAMMA, TITOLO	DENOMINAZIONE	RESIDUI PASSIVI AL 1/1/2025 (RS)		PAGAMENTI IN C/RESIDUI (PR)		RIACCERTAMENTO RESIDUI (R)				RESIDUI PASSIVI DA ESERCIZI PRECEDENTI (EP=RS-PR+R)	
		PREVISIONI DEFINITIVE DI COMPETENZA (CP)		PAGAMENTI IN C/COMPETENZA (PC)		IMPEGNI (I)		ECONOMIE DI COMPETENZA (ECP=CP-I-FPV)		RESIDUI PASSIVI DA ESERCIZIO DI COMPETENZA (EC= I - PC)	
		PREVISIONI DEFINITIVE DI CASSA (CS)		TOTALE PAGAMENTI (TP=PR+PC)		FONDO PLURIENNALE VINCOLATO (FPV)				TOTALE RESIDUI PASSIVI DA RIPORTARE (TR=EP+EC)	
MISSIONE 60	Anticipazioni finanziarie	RS	0,00	PR	0,00	R	0,00			EP	0,00
		CP	150.000,00	PC	0,00	I	0,00	ECP	150.000,00	EC	0,00
		CS	150.000,00	TP	0,00	FPV	0,00			TR	0,00
MISSIONE 99	Servizi per conto terzi	RS	42.284,47	PR	17.180,50	R	0,00			EP	25.103,97
		CP	1.510.000,00	PC	452.653,42	I	468.673,93	ECP	1.041.326,07	EC	16.020,51
		CS	1.552.284,47	TP	469.833,92	FPV	0,00			TR	41.124,48
	TOTALE MISSIONI	RS	1.633.097,45	PR	1.299.391,40	R	-161.902,71			EP	171.803,34
		CP	5.544.099,44	PC	2.175.175,75	I	2.877.603,48	ECP	2.204.872,96	EC	702.427,73
		CS	7.138.552,09	TP	3.474.567,15	FPV	461.623,00			TR	874.231,07
	TOTALE GENERALE DELLE SPESE	RS	1.633.097,45	PR	1.299.391,40	R	-161.902,71			EP	171.803,34
		CP	5.544.099,44	PC	2.175.175,75	I	2.877.603,48	ECP	2.204.872,96	EC	702.427,73
		CS	7.138.552,09	TP	3.474.567,15	FPV	461.623,00			TR	874.231,07

MISSIONE M001 Servizi istituzionali e generali e di gestione

N° 0 PROGRAMMI NELLA MISSIONE

RESPONSABILE

PROGRAMMAZIONE PREVISTA NEL DOCUMENTO UNICO DI PROGRAMMAZIONE PER IL TRIENNIO

2025 - 2027

M001000000 0		Servizi istituzionali e generali e di gestione							
ENTRATA									
Tipologia	Descrizione	Previsione assestata (a)	Accertamenti (b)	Da Accertare (a - b)	% (b / a)	Disponibilità Accertamenti (c)	Reversali (d)	% (d / b)	
101	Trasferimenti correnti da Amministrazioni pubbliche	0,00	0,00	0,00	0,00	0,00	0,00	0,00	0,00
TOTALE TITOLO 2		0,00	0,00	0,00	0,00	0,00	0,00	0,00	0,00
TITOLO 4 - ENTRATE IN CONTO CAPITALE									
Tipologia	Descrizione	Previsione assestata (a)	Accertamenti (b)	Da Accertare (a - b)	% (b / a)	Disponibilità Accertamenti (c)	Reversali (d)	% (d / b)	
200	Contributi agli investimenti	62.848,40	62.848,40	0,00	100,00	62.473,40	10.375,00	16,51	
TOTALE TITOLO 4		62.848,40	62.848,40	0,00	100,00	62.473,40	10.375,00	16,51	
TOTALE ENTRATA		62.848,40	62.848,40	0,00	100,00	62.473,40	10.375,00	16,51	

M001000000 0		Servizi istituzionali e generali e di gestione							
USCITA									
TITOLO 1 - SPESE CORRENTI									
Macro-Aggr.	Descrizione	Previsione assestata (a)	Impegni (b)	Da Impegnare (a - b)	% (b / a)	Disponibilità Impegni (c)	Mandati (d)	% (d / b)	
1	Redditi da lavoro dipendente	328.378,43	293.575,55	34.802,88	89,40	4.771,37	288.804,18	98,37	
2	Imposte e tasse a carico dell'ente	50.800,00	40.722,97	10.077,03	80,16	1.690,66	39.032,31	95,85	
3	Acquisto di beni e servizi	312.550,00	244.870,65	67.679,35	78,35	42.611,82	202.258,83	82,60	
4	Trasferimenti correnti	63.400,00	49.178,82	14.221,18	77,57	1.014,00	48.164,82	97,94	
7	Interessi passivi	400,00	0,00	400,00	0,00	0,00	0,00	0,00	
9	Rimborsi e poste correttive delle entrate	182.900,00	174.305,71	8.594,29	95,30	14.737,00	159.568,71	91,55	
10	Altre spese correnti	138.168,99	73.938,92	64.230,07	53,51	0,00	73.938,92	100,00	
TOTALE TITOLO 1		1.076.597,42	876.592,62	200.004,80	81,42	64.824,85	811.767,77	92,60	
TITOLO 2 - SPESE IN CONTO CAPITALE									
Macro-Aggr.	Descrizione	Previsione assestata (a)	Impegni (b)	Da Impegnare (a - b)	% (b / a)	Disponibilità Impegni (c)	Mandati (d)	% (d / b)	
2	Investimenti fissi lordi e acquisto di terreni	181.246,31	48.950,99	132.295,32	27,01	9.824,00	39.126,99	79,93	
3	Contributi agli investimenti	0,00	0,00	0,00	100,00	0,00	0,00	0,00	
4	Altri trasferimenti in conto capitale	0,00	0,00	0,00	0,00	0,00	0,00	0,00	
5	Altre spese in conto capitale	139.265,00	0,00	139.265,00	0,00	0,00	0,00	0,00	
TOTALE TITOLO 2		320.511,31	48.950,99	271.560,32	15,27	9.824,00	39.126,99	79,93	
TOTALE USCITA		1.397.108,73	925.543,61	471.565,12	66,25	74.648,85	850.894,76	91,93	

PROGRAMMA: M001P0010 Organi istituzionali

RESPONSABILE:

PROGRAMMAZIONE PREVISTA NEL DOCUMENTO UNICO DI PROGRAMMAZIONE PER IL TRIENNIO

2025 - 2027

PROGRAMMA: M001P0020 Segreteria generale

RESPONSABILE:

PROGRAMMAZIONE PREVISTA NEL DOCUMENTO UNICO DI PROGRAMMAZIONE PER IL TRIENNIO

2025 - 2027

PROGRAMMA: M001P0030 Gestione economica, finanziaria, programmazione e provveditorato

RESPONSABILE:

PROGRAMMAZIONE PREVISTA NEL DOCUMENTO UNICO DI PROGRAMMAZIONE PER IL TRIENNIO

2025 - 2027

PROGRAMMA: M001P0040 Gestione delle entrate tributarie e servizi fiscali

RESPONSABILE:

PROGRAMMAZIONE PREVISTA NEL DOCUMENTO UNICO DI PROGRAMMAZIONE PER IL TRIENNIO

2025 - 2027

PROGRAMMA:	M001P0050	Gestione dei beni demaniali e patrimoniali
RESPONSABILE:		
PROGRAMMAZIONE PREVISTA NEL DOCUMENTO UNICO DI PROGRAMMAZIONE PER IL TRIENNIO		2025 - 2027

PROGRAMMA:	M001P0060	Ufficio tecnico
RESPONSABILE:		
PROGRAMMAZIONE PREVISTA NEL DOCUMENTO UNICO DI PROGRAMMAZIONE PER IL TRIENNIO		2025 - 2027

PROGRAMMA:	M001P0070	Elezioni e consultazioni popolari - Anagrafe e stato civile
RESPONSABILE:		
PROGRAMMAZIONE PREVISTA NEL DOCUMENTO UNICO DI PROGRAMMAZIONE PER IL TRIENNIO		2025 - 2027

PROGRAMMA:	M001P0080	Statistica e sistemi informativi
RESPONSABILE:		
PROGRAMMAZIONE PREVISTA NEL DOCUMENTO UNICO DI PROGRAMMAZIONE PER IL TRIENNIO		2025 - 2027

PROGRAMMA:	M001P0090	Assistenza tecnico-amministrativa agli enti locali
RESPONSABILE:		
PROGRAMMAZIONE PREVISTA NEL DOCUMENTO UNICO DI PROGRAMMAZIONE PER IL TRIENNIO		2025 - 2027

PROGRAMMA:	M001P0100	Risorse umane
RESPONSABILE:		
PROGRAMMAZIONE PREVISTA NEL DOCUMENTO UNICO DI PROGRAMMAZIONE PER IL TRIENNIO		2025 - 2027

PROGRAMMA:	M001P0110	Altri servizi generali
RESPONSABILE:		
PROGRAMMAZIONE PREVISTA NEL DOCUMENTO UNICO DI PROGRAMMAZIONE PER IL TRIENNIO		2025 - 2027

MISSIONE	M002	Giustizia
N°	0	PROGRAMMI NELLA MISSIONE
RESPONSABILE		
PROGRAMMAZIONE PREVISTA NEL DOCUMENTO UNICO DI PROGRAMMAZIONE PER IL TRIENNIO		2025 - 2027

PROGRAMMA:	M002P0010	Uffici giudiziari
RESPONSABILE:		
PROGRAMMAZIONE PREVISTA NEL DOCUMENTO UNICO DI PROGRAMMAZIONE PER IL TRIENNIO		2025 - 2027

PROGRAMMA:	M002P0020	Casa circondariale e altri servizi
RESPONSABILE:		
PROGRAMMAZIONE PREVISTA NEL DOCUMENTO UNICO DI PROGRAMMAZIONE PER IL TRIENNIO		2025 - 2027

MISSIONE	M003	Ordine pubblico e sicurezza
N°	0	PROGRAMMI NELLA MISSIONE
RESPONSABILE		
PROGRAMMAZIONE PREVISTA NEL DOCUMENTO UNICO DI PROGRAMMAZIONE PER IL TRIENNIO		2025 - 2027

M0030000000	Ordine pubblico e sicurezza							
U S C I T A								
Macro-Aggr.	Descrizione	Previsione assestata (a)	Impegni (b)	Da Impegnare (a - b)	% (b / a)	Disponibilità Impegni (c)	Mandati (d)	% (d / b)
1	Redditi da lavoro dipendente	56.443,53	55.699,48	744,05	98,68	1.533,71	54.165,77	97,25
2	Imposte e tasse a carico dell'ente	3.800,00	3.574,87	225,13	94,08	0,00	3.574,87	100,00
3	Acquisto di beni e servizi	2.750,00	1.906,18	843,82	69,32	1.873,68	32,50	1,70
4	Trasferimenti correnti	1.000,00	0,00	1.000,00	0,00	0,00	0,00	0,00
10	Altre spese correnti	4.239,77	550,00	3.689,77	12,97	0,00	550,00	100,00
	TOTALE TITOLO 1	68.233,30	61.730,53	6.502,77	90,47	3.407,39	58.323,14	94,48
	TOTALE USCITA	68.233,30	61.730,53	6.502,77	90,47	3.407,39	58.323,14	94,48

PROGRAMMA:	M003P0010	Polizia locale e amministrativa
RESPONSABILE:		
PROGRAMMAZIONE PREVISTA NEL DOCUMENTO UNICO DI PROGRAMMAZIONE PER IL TRIENNIO		2025 - 2027

PROGRAMMA:	M003P0020	Sistema integrato di sicurezza urbana
RESPONSABILE:		
PROGRAMMAZIONE PREVISTA NEL DOCUMENTO UNICO DI PROGRAMMAZIONE PER IL TRIENNIO		2025 - 2027

MISSIONE	M004	Istruzione e diritto allo studio
N°	0	PROGRAMMI NELLA MISSIONE
RESPONSABILE		
PROGRAMMAZIONE PREVISTA NEL DOCUMENTO UNICO DI PROGRAMMAZIONE PER IL TRIENNIO		2025 - 2027

M0040000000	Istruzione e diritto allo studio							
U S C I T A								
Macro-Aggr.	Descrizione	Previsione assestata (a)	Impegni (b)	Da Impegnare (a - b)	% (b / a)	Disponibilità Impegni (c)	Mandati (d)	% (d / b)
2	Imposte e tasse a carico dell'ente	800,00	526,25	273,75	65,78	0,00	526,25	100,00
3	Acquisto di beni e servizi	32.750,00	25.683,22	7.066,78	78,42	6.744,51	18.938,71	73,74
4	Trasferimenti correnti	24.800,00	24.278,27	521,73	97,90	14.311,64	9.966,63	41,05
10	Altre spese correnti	0,00	0,00	0,00	100,00	0,00	0,00	0,00
TOTALE TITOLO 1		58.350,00	50.487,74	7.862,26	86,53	21.056,15	29.431,59	58,29
TITOLO 2 - SPESE IN CONTO CAPITALE								
Macro-Aggr.	Descrizione	Previsione assestata (a)	Impegni (b)	Da Impegnare (a - b)	% (b / a)	Disponibilità Impegni (c)	Mandati (d)	% (d / b)
2	Investimenti fissi lordi e acquisto di terreni	201.604,39	6.043,88	195.560,51	3,00	0,00	6.043,88	100,00
3	Contributi agli investimenti	8.500,00	8.373,77	126,23	98,51	8.373,77	0,00	0,00
5	Altre spese in conto capitale	0,00	0,00	0,00	0,00	0,00	0,00	0,00
TOTALE TITOLO 2		210.104,39	14.417,65	195.686,74	6,86	8.373,77	6.043,88	41,92
TOTALE USCITA		268.454,39	64.905,39	203.549,00	24,18	29.429,92	35.475,47	54,66

PROGRAMMA:	M004P0010	Istruzione prescolastica
RESPONSABILE:		
PROGRAMMAZIONE PREVISTA NEL DOCUMENTO UNICO DI PROGRAMMAZIONE PER IL TRIENNIO		2025 - 2027

PROGRAMMA:	M004P0020	Altri ordini di istruzione non universitaria
RESPONSABILE:		
PROGRAMMAZIONE PREVISTA NEL DOCUMENTO UNICO DI PROGRAMMAZIONE PER IL TRIENNIO		2025 - 2027

PROGRAMMA:	M004P0040	Istruzione universitaria
RESPONSABILE:		
PROGRAMMAZIONE PREVISTA NEL DOCUMENTO UNICO DI PROGRAMMAZIONE PER IL TRIENNIO		2025 - 2027

PROGRAMMA:	M004P0050	Istruzione tecnica superiore
RESPONSABILE:		
PROGRAMMAZIONE PREVISTA NEL DOCUMENTO UNICO DI PROGRAMMAZIONE PER IL TRIENNIO		2025 - 2027

PROGRAMMA:	M004P0060	Servizi ausiliari all'istruzione
RESPONSABILE:		
PROGRAMMAZIONE PREVISTA NEL DOCUMENTO UNICO DI PROGRAMMAZIONE PER IL TRIENNIO		2025 - 2027

PROGRAMMA:	M004P0070	Diritto allo studio
RESPONSABILE:		
PROGRAMMAZIONE PREVISTA NEL DOCUMENTO UNICO DI PROGRAMMAZIONE PER IL TRIENNIO		2025 - 2027

MISSIONE	M005	Tutela e valorizzazione dei beni e attività culturali
N° 0 PROGRAMMI NELLA MISSIONE		
RESPONSABILE		
PROGRAMMAZIONE PREVISTA NEL DOCUMENTO UNICO DI PROGRAMMAZIONE PER IL TRIENNIO		2025 - 2027

M0050000000	Tutela e valorizzazione dei beni e attività culturali							
U S C I T A								
Macro-Aggr.	Descrizione	Previsione assestata (a)	Impegni (b)	Da Impegnare (a - b)	% (b / a)	Disponibilità Impegni (c)	Mandati (d)	% (d / b)
3	Acquisto di beni e servizi	11.300,00	7.310,71	3.989,29	64,70	1.079,99	6.230,72	85,23
4	Trasferimenti correnti	12.400,00	6.931,77	5.468,23	55,90	1.000,00	5.931,77	85,57
10	Altre spese correnti	0,00	0,00	0,00	100,00	0,00	0,00	0,00
TOTALE TITOLO 1		23.700,00	14.242,48	9.457,52	60,09	2.079,99	12.162,49	85,40
TITOLO 2 - SPESE IN CONTO CAPITALE								
Macro-Aggr.	Descrizione	Previsione assestata (a)	Impegni (b)	Da Impegnare (a - b)	% (b / a)	Disponibilità Impegni (c)	Mandati (d)	% (d / b)
3	Contributi agli investimenti	0,00	0,00	0,00	0,00	0,00	0,00	0,00
TOTALE TITOLO 2		0,00	0,00	0,00	0,00	0,00	0,00	0,00
TOTALE USCITA		23.700,00	14.242,48	9.457,52	60,09	2.079,99	12.162,49	85,40

PROGRAMMA:	M005P0010	Valorizzazione dei beni di interesse storico.
RESPONSABILE:		
PROGRAMMAZIONE PREVISTA NEL DOCUMENTO UNICO DI PROGRAMMAZIONE PER IL TRIENNIO		2025 - 2027

PROGRAMMA:	M005P0020	Attività culturali e interventi diversi nel settore culturale
RESPONSABILE:		
PROGRAMMAZIONE PREVISTA NEL DOCUMENTO UNICO DI PROGRAMMAZIONE PER IL TRIENNIO		2025 - 2027

MISSIONE	M006	Politiche giovanili, sport e tempo libero
N° 0 PROGRAMMI NELLA MISSIONE		
RESPONSABILE		
PROGRAMMAZIONE PREVISTA NEL DOCUMENTO UNICO DI PROGRAMMAZIONE PER IL TRIENNIO		2025 - 2027

Politiche giovanili, sport e tempo libero								
U S C I T A								
Macro-Aggr.	Descrizione	Previsione assestata (a)	Impegni (b)	Da Impegnare (a - b)	% (b / a)	Disponibilità Impegni (c)	Mandati (d)	% (d / b)
3	Acquisto di beni e servizi	12.100,00	11.643,00	457,00	96,22	226,00	11.417,00	98,06
4	Trasferimenti correnti	48.500,00	48.188,00	312,00	99,36	0,00	48.188,00	100,00
TOTALE TITOLO 1		60.600,00	59.831,00	769,00	98,73	226,00	59.605,00	99,62
TITOLO 2 - SPESE IN CONTO CAPITALE								
Macro-Aggr.	Descrizione	Previsione assestata (a)	Impegni (b)	Da Impegnare (a - b)	% (b / a)	Disponibilità Impegni (c)	Mandati (d)	% (d / b)
2	Investimenti fissi lordi e acquisto di terreni	10.581,50	4.687,24	5.894,26	44,30	0,00	4.687,24	100,00
3	Contributi agli investimenti	0,00	0,00	0,00	100,00	0,00	0,00	0,00
5	Altre spese in conto capitale	0,00	0,00	0,00	0,00	0,00	0,00	0,00
TOTALE TITOLO 2		10.581,50	4.687,24	5.894,26	44,30	0,00	4.687,24	100,00
TOTALE USCITA		71.181,50	64.518,24	6.663,26	90,64	226,00	64.292,24	99,65

PROGRAMMA:	M006P0010	Sport e tempo libero
RESPONSABILE:		
PROGRAMMAZIONE PREVISTA NEL DOCUMENTO UNICO DI PROGRAMMAZIONE PER IL TRIENNIO		2025 - 2027

PROGRAMMA:	M006P0020	Giovani
RESPONSABILE:		
PROGRAMMAZIONE PREVISTA NEL DOCUMENTO UNICO DI PROGRAMMAZIONE PER IL TRIENNIO		2025 - 2027

MISSIONE	M007	Turismo
N° 0 PROGRAMMI NELLA MISSIONE		
RESPONSABILE		
PROGRAMMAZIONE PREVISTA NEL DOCUMENTO UNICO DI PROGRAMMAZIONE PER IL TRIENNIO		2025 - 2027

M0070000000 Turismo								
E N T R A T A								
Tipologia	Descrizione	Previsione assestata (a)	Accertamenti (b)	Da Accertare (a - b)	% (b / a)	Disponibilità Accertamenti (c)	Reversali (d)	% (d / b)
104	Trasferimenti correnti da Istituzioni Sociali Private	30.100,00	30.090,64	9,36	99,97	0,00	30.090,64	100,00
TOTALE TITOLO 2		30.100,00	30.090,64	9,36	99,97	0,00	30.090,64	100,00
TOTALE ENTRATA		30.100,00	30.090,64	9,36	99,97	0,00	30.090,64	100,00

M0070000000 Turismo								
U S C I T A								
TITOLO 1 - SPESE CORRENTI								
Macro-Aggr.	Descrizione	Previsione assestata (a)	Impegni (b)	Da Impegnare (a - b)	% (b / a)	Disponibilità Impegni (c)	Mandati (d)	% (d / b)
3	Acquisto di beni e servizi	600,00	0,00	600,00	0,00	0,00	0,00	0,00
4	Trasferimenti correnti	97.000,00	96.719,08	280,92	99,71	2.477,20	94.241,88	97,44
TOTALE TITOLO 1		97.600,00	96.719,08	880,92	99,10	2.477,20	94.241,88	97,44
TITOLO 2 - SPESE IN CONTO CAPITALE								
Macro-Aggr.	Descrizione	Previsione assestata (a)	Impegni (b)	Da Impegnare (a - b)	% (b / a)	Disponibilità Impegni (c)	Mandati (d)	% (d / b)
2	Investimenti fissi lordi e acquisto di terreni	0,00	0,00	0,00	100,00	0,00	0,00	0,00
3	Contributi agli investimenti	1.500,00	1.200,00	300,00	80,00	0,00	1.200,00	100,00
TOTALE TITOLO 2		1.500,00	1.200,00	300,00	80,00	0,00	1.200,00	100,00
TOTALE USCITA		99.100,00	97.919,08	1.180,92	98,81	2.477,20	95.441,88	97,47

PROGRAMMA: M007P0010 Sviluppo e valorizzazione del turismo
RESPONSABILE:
PROGRAMMAZIONE PREVISTA NEL DOCUMENTO UNICO DI PROGRAMMAZIONE PER IL TRIENNIO 2025 - 2027

MISSIONE M008 Assetto del territorio ed edilizia abitativa
N° 0 PROGRAMMI NELLA MISSIONE
RESPONSABILE
PROGRAMMAZIONE PREVISTA NEL DOCUMENTO UNICO DI PROGRAMMAZIONE PER IL TRIENNIO 2025 - 2027

M008000000		Assetto del territorio ed edilizia abitativa							
U S C I T A									
Macro-Aggr.	Descrizione	Previsione assestata (a)	Impegni (b)	Da Impegnare (a - b)	% (b / a)	Disponibilità Impegni (c)	Mandati (d)	% (d / b)	
3	Acquisto di beni e servizi	700,00	506,00	194,00	72,29	374,00	132,00	26,09	
	TOTALE TITOLO 1	700,00	506,00	194,00	72,29	374,00	132,00	26,09	
TITOLO 2 - SPESE IN CONTO CAPITALE									
Macro-Aggr.	Descrizione	Previsione assestata (a)	Impegni (b)	Da Impegnare (a - b)	% (b / a)	Disponibilità Impegni (c)	Mandati (d)	% (d / b)	
2	Investimenti fissi lordi e acquisto di terreni	289,30	0,00	289,30	0,00	0,00	0,00	0,00	
3	Contributi agli investimenti	0,00	0,00	0,00	0,00	0,00	0,00	0,00	
5	Altre spese in conto capitale	47.235,87	27.000,00	20.235,87	57,16	27.000,00	0,00	0,00	
	TOTALE TITOLO 2	47.525,17	27.000,00	20.525,17	56,81	27.000,00	0,00	0,00	
	TOTALE USCITA	48.225,17	27.506,00	20.719,17	57,04	27.374,00	132,00	0,48	

PROGRAMMA: M008P0010 Urbanistica e assetto del territorio
RESPONSABILE:
PROGRAMMAZIONE PREVISTA NEL DOCUMENTO UNICO DI PROGRAMMAZIONE PER IL TRIENNIO 2025 - 2027

PROGRAMMA: M008P0020 Edilizia residenziale pubblica e locale e piani di edilizia economico-popolare
RESPONSABILE:
PROGRAMMAZIONE PREVISTA NEL DOCUMENTO UNICO DI PROGRAMMAZIONE PER IL TRIENNIO 2025 - 2027

MISSIONE	M009	Sviluppo sostenibile e tutela del territorio e dell'ambiente
N°	0	PROGRAMMI NELLA MISSIONE
RESPONSABILE		
PROGRAMMAZIONE PREVISTA NEL DOCUMENTO UNICO DI PROGRAMMAZIONE PER IL TRIENNIO		2025 - 2027

M0090000000	Sviluppo sostenibile e tutela del territorio e dell'ambiente							
ENTRATA								
Tipologia	Descrizione	Previsione assestata (a)	Accertamenti (b)	Da Accertare (a - b)	% (b / a)	Disponibilità Accertamenti (c)	Reversali (d)	% (d / b)
200	Contributi agli investimenti	0,00	0,00	0,00	0,00	0,00	0,00	0,00
	TOTALE TITOLO 4	0,00	0,00	0,00	0,00	0,00	0,00	0,00
	TOTALE ENTRATA	0,00	0,00	0,00	0,00	0,00	0,00	0,00

M0090000000	Sviluppo sostenibile e tutela del territorio e dell'ambiente							
USCITA								
TITOLO 1 - SPESE CORRENTI								
Macro-Aggr.	Descrizione	Previsione assestata (a)	Impegni (b)	Da Impegnare (a - b)	% (b / a)	Disponibilità Impegni (c)	Mandati (d)	% (d / b)
2	Imposte e tasse a carico dell'ente	2.200,00	1.995,53	204,47	90,71	0,00	1.995,53	100,00
3	Acquisto di beni e servizi	156.450,00	134.651,82	21.798,18	86,07	110.416,04	24.235,78	18,00
4	Trasferimenti correnti	21.500,00	5.314,60	16.185,40	24,72	0,00	5.314,60	100,00
7	Interessi passivi	0,00	0,00	0,00	100,00	0,00	0,00	0,00
10	Altre spese correnti	0,00	0,00	0,00	0,00	0,00	0,00	0,00
	TOTALE TITOLO 1	180.150,00	141.961,95	38.188,05	78,80	110.416,04	31.545,91	22,22

TITOLO 2 - SPESE IN CONTO CAPITALE								
Macro-Aggr.	Descrizione	Previsione assestata (a)	Impegni (b)	Da Impegnare (a - b)	% (b / a)	Disponibilità Impegni (c)	Mandati (d)	% (d / b)
2	Investimenti fissi lordi e acquisto di terreni	134.925,10	67.295,23	67.629,87	49,88	17.736,15	49.559,08	73,64
3	Contributi agli investimenti	3.500,00	3.067,38	432,62	87,64	0,00	3.067,38	100,00
5	Altre spese in conto capitale	163.415,75	0,00	163.415,75	0,00	0,00	0,00	0,00
	TOTALE TITOLO 2	301.840,85	70.362,61	231.478,24	23,31	17.736,15	52.626,46	74,79
	TOTALE USCITA	481.990,85	212.324,56	269.666,29	44,05	128.152,19	84.172,37	39,64

PROGRAMMA:	M009P0010	Difesa del suolo
RESPONSABILE:		
PROGRAMMAZIONE PREVISTA NEL DOCUMENTO UNICO DI PROGRAMMAZIONE PER IL TRIENNIO		2025 - 2027

PROGRAMMA:	M009P0020	Tutela, valorizzazione e recupero ambientale
RESPONSABILE:		
PROGRAMMAZIONE PREVISTA NEL DOCUMENTO UNICO DI PROGRAMMAZIONE PER IL TRIENNIO		2025 - 2027

PROGRAMMA:	M009P0030	Rifiuti
RESPONSABILE:		
PROGRAMMAZIONE PREVISTA NEL DOCUMENTO UNICO DI PROGRAMMAZIONE PER IL TRIENNIO		2025 - 2027

PROGRAMMA:	M009P0040	Servizio idrico integrato
RESPONSABILE:		
PROGRAMMAZIONE PREVISTA NEL DOCUMENTO UNICO DI PROGRAMMAZIONE PER IL TRIENNIO		2025 - 2027

PROGRAMMA:	M009P0050	Aree protette, parchi naturali, protezione naturalistica e forestazione
RESPONSABILE:		
PROGRAMMAZIONE PREVISTA NEL DOCUMENTO UNICO DI PROGRAMMAZIONE PER IL TRIENNIO		2025 - 2027

PROGRAMMA: M009P0060 Tutela e valorizzazione delle risorse idriche
RESPONSABILE:
PROGRAMMAZIONE PREVISTA NEL DOCUMENTO UNICO DI PROGRAMMAZIONE PER IL TRIENNIO 2025 - 2027

PROGRAMMA: M009P0070 Sviluppo sostenibile territorio montano piccoli Comuni
RESPONSABILE:
PROGRAMMAZIONE PREVISTA NEL DOCUMENTO UNICO DI PROGRAMMAZIONE PER IL TRIENNIO 2025 - 2027

PROGRAMMA: M009P0080 Qualità dell'aria e riduzione dell'inquinamento
RESPONSABILE:
PROGRAMMAZIONE PREVISTA NEL DOCUMENTO UNICO DI PROGRAMMAZIONE PER IL TRIENNIO 2025 - 2027

MISSIONE	M010	Trasporti e diritto alla mobilità
N°	0	PROGRAMMI NELLA MISSIONE
RESPONSABILE		
PROGRAMMAZIONE PREVISTA NEL DOCUMENTO UNICO DI PROGRAMMAZIONE PER IL TRIENNIO		2025 - 2027

M0100000000	Trasporti e diritto alla mobilità							
ENTRATA								
Tipologia	Descrizione	Previsione assestata (a)	Accertamenti (b)	Da Accertare (a - b)	% (b / a)	Disponibilità Accertamenti (c)	Reversali (d)	% (d / b)
200	Contributi agli investimenti	130.500,00	0,00	130.500,00	0,00	0,00	0,00	0,00
	TOTALE TITOLO 4	130.500,00	0,00	130.500,00	0,00	0,00	0,00	0,00
	TOTALE ENTRATA	130.500,00	0,00	130.500,00	0,00	0,00	0,00	0,00

M0100000000	Trasporti e diritto alla mobilità							
USCITA								
TITOLO 1 - SPESE CORRENTI								
Macro-Aggr.	Descrizione	Previsione assestata (a)	Impegni (b)	Da Impegnare (a - b)	% (b / a)	Disponibilità Impegni (c)	Mandati (d)	% (d / b)
1	Redditi da lavoro dipendente	92.999,43	90.326,37	2.613,06	97,19	1.670,07	98.656,30	98,15
2	Imposte e tasse a carico dell'ente	6.630,00	6.193,44	436,56	93,42	0,00	6.193,44	100,00
3	Acquisto di beni e servizi	288.150,00	251.870,09	36.279,91	87,41	67.602,30	184.267,79	73,16
4	Trasferimenti correnti	0,00	0,00	0,00	100,00	0,00	0,00	0,00
7	Interessi passivi	93,00	92,21	0,79	99,15	0,00	92,21	100,00
10	Altre spese correnti	2.524,08	0,00	2.524,08	0,00	0,00	0,00	0,00
	TOTALE TITOLO 1	390.336,51	348.482,11	41.854,40	89,28	69.272,37	279.209,74	80,12
TITOLO 2 - SPESE IN CONTO CAPITALE								
Macro-Aggr.	Descrizione	Previsione assestata (a)	Impegni (b)	Da Impegnare (a - b)	% (b / a)	Disponibilità Impegni (c)	Mandati (d)	% (d / b)
2	Investimenti fissi lordi e acquisto di terreni	636.439,81	300.212,65	336.227,16	47,17	282.000,86	18.211,79	6,07
5	Altre spese in conto capitale	75.955,85	0,00	75.955,85	0,00	0,00	0,00	0,00
	TOTALE TITOLO 2	712.395,66	300.212,65	412.183,01	42,14	282.000,86	18.211,79	6,07
	TOTALE USCITA	1.102.732,17	648.694,76	454.037,41	58,83	351.273,23	297.421,53	45,85

PROGRAMMA:	M010P0010	Trasporto ferroviario
RESPONSABILE:		
PROGRAMMAZIONE PREVISTA NEL DOCUMENTO UNICO DI PROGRAMMAZIONE PER IL TRIENNIO		2025 - 2027

PROGRAMMA:	M010P0020	Trasporto pubblico locale
RESPONSABILE:		
PROGRAMMAZIONE PREVISTA NEL DOCUMENTO UNICO DI PROGRAMMAZIONE PER IL TRIENNIO		2025 - 2027

PROGRAMMA:	M010P0030	Trasporto per vie d'acqua
RESPONSABILE:		
PROGRAMMAZIONE PREVISTA NEL DOCUMENTO UNICO DI PROGRAMMAZIONE PER IL TRIENNIO		2025 - 2027

PROGRAMMA:	M010P0040	Altre modalità di trasporto
RESPONSABILE:		
PROGRAMMAZIONE PREVISTA NEL DOCUMENTO UNICO DI PROGRAMMAZIONE PER IL TRIENNIO		2025 - 2027

PROGRAMMA:	M010P0050	Viabilità e infrastrutture stradali
RESPONSABILE:		
PROGRAMMAZIONE PREVISTA NEL DOCUMENTO UNICO DI PROGRAMMAZIONE PER IL TRIENNIO		2025 - 2027

MISSIONE	M011	Soccorso civile
N° 0 PROGRAMMI NELLA MISSIONE		
RESPONSABILE		
PROGRAMMAZIONE PREVISTA NEL DOCUMENTO UNICO DI PROGRAMMAZIONE PER IL TRIENNIO		2025 - 2027

M01100000000	Soccorso civile							
ENTRATA								
Tipologia	Descrizione	Previsione assestata (a)	Accertamenti (b)	Da Accertare (a - b)	% (b / a)	Disponibilità Accertamenti (c)	Reversali (d)	% (d / b)
200	Contributi agli investimenti	0,00	0,00	0,00	0,00	0,00	0,00	0,00
	TOTALE TITOLO 4	0,00	0,00	0,00	0,00	0,00	0,00	0,00
	TOTALE ENTRATA	0,00	0,00	0,00	0,00	0,00	0,00	0,00

M01100000000	Soccorso civile							
USCITA								
TITOLO 1 - SPESE CORRENTI								
Macro-Aggr.	Descrizione	Previsione assestata (a)	Impegni (b)	Da Impegnare (a - b)	% (b / a)	Disponibilità Impegni (c)	Mandati (d)	% (d / b)
3	Acquisto di beni e servizi	0,00	0,00	0,00	0,00	0,00	0,00	0,00
4	Trasferimenti correnti	6.000,00	6.000,00	0,00	100,00	0,00	6.000,00	100,00
10	Altre spese correnti	0,00	0,00	0,00	100,00	0,00	0,00	0,00
	TOTALE TITOLO 1	6.000,00	6.000,00	0,00	100,00	0,00	6.000,00	100,00
TITOLO 2 - SPESE IN CONTO CAPITALE								
Macro-Aggr.	Descrizione	Previsione assestata (a)	Impegni (b)	Da Impegnare (a - b)	% (b / a)	Disponibilità Impegni (c)	Mandati (d)	% (d / b)
2	Investimenti fissi lordi e acquisto di terreni	0,00	0,00	0,00	0,00	0,00	0,00	0,00
3	Contributi agli investimenti	6.000,00	5.494,47	505,53	91,57	0,00	5.494,47	100,00
5	Altre spese in conto capitale	0,00	0,00	0,00	100,00	0,00	0,00	0,00
	TOTALE TITOLO 2	6.000,00	5.494,47	505,53	91,57	0,00	5.494,47	100,00
	TOTALE USCITA	12.000,00	11.494,47	505,53	95,79	0,00	11.494,47	100,00

PROGRAMMA:	M011P0010	Sistema di protezione civile
RESPONSABILE:		
PROGRAMMAZIONE PREVISTA NEL DOCUMENTO UNICO DI PROGRAMMAZIONE PER IL TRIENNIO		2025 - 2027

PROGRAMMA:	M011P0020	Interventi a seguito di calamità naturali
RESPONSABILE:		
PROGRAMMAZIONE PREVISTA NEL DOCUMENTO UNICO DI PROGRAMMAZIONE PER IL TRIENNIO		2025 - 2027

MISSIONE	M012	Diritti sociali, politiche sociali e famiglia
N°	0	PROGRAMMI NELLA MISSIONE
RESPONSABILE		
PROGRAMMAZIONE PREVISTA NEL DOCUMENTO UNICO DI PROGRAMMAZIONE PER IL TRIENNIO		2025 - 2027

M0120000000	Diritti sociali, politiche sociali e famiglia							
ENTRATA								
Tipologia	Descrizione	Previsione assestata (a)	Accertamenti (b)	Da Accertare (a - b)	% (b / a)	Disponibilità Accertamenti (c)	Reversali (d)	% (d / b)
101	Trasferimenti correnti da Amministrazioni pubbliche	0,00	0,00	0,00	0,00	0,00	0,00	0,00
	TOTALE TITOLO 2	0,00	0,00	0,00	0,00	0,00	0,00	0,00
	TOTALE ENTRATA	0,00	0,00	0,00	0,00	0,00	0,00	0,00

M0120000000	Diritti sociali, politiche sociali e famiglia							
USCITA								
TITOLO 1 - SPESE CORRENTI								
Macro-Aggr.	Descrizione	Previsione assestata (a)	Impegni (b)	Da Impegnare (a - b)	% (b / a)	Disponibilità Impegni (c)	Mandati (d)	% (d / b)
3	Acquisto di beni e servizi	155.700,00	151.757,17	3.942,83	97,47	58.648,60	93.108,57	61,35
4	Trasferimenti correnti	11.700,00	11.581,54	118,46	98,99	8.689,85	2.891,69	24,97
7	Interessi passivi	0,00	0,00	0,00	100,00	0,00	0,00	0,00
10	Altre spese correnti	0,00	0,00	0,00	0,00	0,00	0,00	0,00
	TOTALE TITOLO 1	167.400,00	163.338,71	4.061,29	97,57	67.338,45	96.000,26	58,77
TITOLO 2 - SPESE IN CONTO CAPITALE								
Macro-Aggr.	Descrizione	Previsione assestata (a)	Impegni (b)	Da Impegnare (a - b)	% (b / a)	Disponibilità Impegni (c)	Mandati (d)	% (d / b)
2	Investimenti fissi lordi e acquisto di terreni	9.054,75	1.024,80	8.029,95	11,32	0,00	1.024,80	100,00
3	Contributi agli investimenti	2.500,00	2.450,00	50,00	98,00	0,00	2.450,00	100,00
5	Altre spese in conto capitale	0,00	0,00	0,00	100,00	0,00	0,00	0,00
	TOTALE TITOLO 2	11.554,75	3.474,80	8.079,95	30,07	0,00	3.474,80	100,00
	TOTALE USCITA	178.954,75	166.813,51	12.141,24	93,22	67.338,45	99.475,06	59,63

PROGRAMMA:	M012P0010	Interventi per l'infanzia e i minori e per asili nido
RESPONSABILE:		
PROGRAMMAZIONE PREVISTA NEL DOCUMENTO UNICO DI PROGRAMMAZIONE PER IL TRIENNIO		2025 - 2027

PROGRAMMA:	M012P0020	Interventi per la disabilità
RESPONSABILE:		
PROGRAMMAZIONE PREVISTA NEL DOCUMENTO UNICO DI PROGRAMMAZIONE PER IL TRIENNIO		2025 - 2027

PROGRAMMA:	M012P0030	Interventi per gli anziani
RESPONSABILE:		
PROGRAMMAZIONE PREVISTA NEL DOCUMENTO UNICO DI PROGRAMMAZIONE PER IL TRIENNIO		2025 - 2027

PROGRAMMA:	M012P0040	Interventi per soggetti a rischio di esclusione sociale
RESPONSABILE:		
PROGRAMMAZIONE PREVISTA NEL DOCUMENTO UNICO DI PROGRAMMAZIONE PER IL TRIENNIO		2025 - 2027

PROGRAMMA:	M012P0050	Interventi per le famiglie
RESPONSABILE:		
PROGRAMMAZIONE PREVISTA NEL DOCUMENTO UNICO DI PROGRAMMAZIONE PER IL TRIENNIO		2025 - 2027

PROGRAMMA:	M012P0060	Interventi per il diritto alla casa
RESPONSABILE:		
PROGRAMMAZIONE PREVISTA NEL DOCUMENTO UNICO DI PROGRAMMAZIONE PER IL TRIENNIO		2025 - 2027

PROGRAMMA: M012P0070 Programmazione e governo della rete dei servizi socio-sanitari e sociali

RESPONSABILE:

PROGRAMMAZIONE PREVISTA NEL DOCUMENTO UNICO DI PROGRAMMAZIONE PER IL TRIENNIO 2025 - 2027

PROGRAMMA: M012P0080 Cooperazione e associazionismo

RESPONSABILE:

PROGRAMMAZIONE PREVISTA NEL DOCUMENTO UNICO DI PROGRAMMAZIONE PER IL TRIENNIO 2025 - 2027

PROGRAMMA: M012P0090 Servizio necroscopico e cimiteriale

RESPONSABILE:

PROGRAMMAZIONE PREVISTA NEL DOCUMENTO UNICO DI PROGRAMMAZIONE PER IL TRIENNIO 2025 - 2027

MISSIONE	M013	Tutela della salute
N°	0	PROGRAMMI NELLA MISSIONE
RESPONSABILE		
PROGRAMMAZIONE PREVISTA NEL DOCUMENTO UNICO DI PROGRAMMAZIONE PER IL TRIENNIO		2025 - 2027

M0130000000	Tutela della salute							
U S C I T A								
Macro-Aggr.	Descrizione	Previsione assestata (a)	Impegni (b)	Da Impegnare (a - b)	% (b / a)	Disponibilità Impegni (c)	Mandati (d)	% (d / b)
4	Trasferimenti correnti	1.410,00	1.024,00	386,00	72,62	0,00	1.024,00	100,00
	TOTALE TITOLO 1	1.410,00	1.024,00	386,00	72,62	0,00	1.024,00	100,00
	TOTALE USCITA	1.410,00	1.024,00	386,00	72,62	0,00	1.024,00	100,00

PROGRAMMA:	M013P0010	Servizio sanitario regionale - finanziamento ordinario corrente per la garanzia dei LEA
RESPONSABILE:		
PROGRAMMAZIONE PREVISTA NEL DOCUMENTO UNICO DI PROGRAMMAZIONE PER IL TRIENNIO		2025 - 2027

PROGRAMMA:	M013P0020	Servizio sanitario regionale - finanziamento aggiuntivo corrente per livelli di assistenza superiori ai LEA
RESPONSABILE:		
PROGRAMMAZIONE PREVISTA NEL DOCUMENTO UNICO DI PROGRAMMAZIONE PER IL TRIENNIO		2025 - 2027

PROGRAMMA:	M013P0030	Servizio sanitario regionale - finanziamento aggiuntivo corrente per la copertura dello squilibrio di bilancio corrente
RESPONSABILE:		
PROGRAMMAZIONE PREVISTA NEL DOCUMENTO UNICO DI PROGRAMMAZIONE PER IL TRIENNIO		2025 - 2027

PROGRAMMA:	M013P0060	Servizio sanitario regionale - restituzione maggiori gettiti SSN
RESPONSABILE:		
PROGRAMMAZIONE PREVISTA NEL DOCUMENTO UNICO DI PROGRAMMAZIONE PER IL TRIENNIO		2025 - 2027

PROGRAMMA:	M013P0070	Ulteriori spese in materia sanitaria
RESPONSABILE:		
PROGRAMMAZIONE PREVISTA NEL DOCUMENTO UNICO DI PROGRAMMAZIONE PER IL TRIENNIO		2025 - 2027

MISSIONE	M014	Sviluppo economico e competitività
N°	0	PROGRAMMI NELLA MISSIONE
RESPONSABILE		
PROGRAMMAZIONE PREVISTA NEL DOCUMENTO UNICO DI PROGRAMMAZIONE PER IL TRIENNIO		2025 - 2027

M0140000000	Sviluppo economico e competitività							
U S C I T A								
Macro-Aggr.	Descrizione	Previsione assestata (a)	Impegni (b)	Da Impegnare (a - b)	% (b / a)	Disponibilità Impegni (c)	Mandati (d)	% (d / b)
4	Trasferimenti correnti	0.00	0.00	0.00	100.00	0.00	0.00	0.00
	TOTALE TITOLO 1	0.00	0.00	0.00	0.00	0.00	0.00	0.00
	TOTALE USCITA	0.00	0.00	0.00	0.00	0.00	0.00	0.00

PROGRAMMA:	M014P0010	Industria, PMI e Artigianato
RESPONSABILE:		
PROGRAMMAZIONE PREVISTA NEL DOCUMENTO UNICO DI PROGRAMMAZIONE PER IL TRIENNIO		2025 - 2027

PROGRAMMA:	M014P0020	Commercio - reti distributive - tutela dei consumatori
RESPONSABILE:		
PROGRAMMAZIONE PREVISTA NEL DOCUMENTO UNICO DI PROGRAMMAZIONE PER IL TRIENNIO		2025 - 2027

PROGRAMMA:	M014P0030	Ricerca e innovazione
RESPONSABILE:		
PROGRAMMAZIONE PREVISTA NEL DOCUMENTO UNICO DI PROGRAMMAZIONE PER IL TRIENNIO		2025 - 2027

PROGRAMMA:	M014P0040	Reti e altri servizi di pubblica utilità
RESPONSABILE:		
PROGRAMMAZIONE PREVISTA NEL DOCUMENTO UNICO DI PROGRAMMAZIONE PER IL TRIENNIO		2025 - 2027

MISSIONE	M015	Politiche per il lavoro e la formazione professionale
N°	0	PROGRAMMI NELLA MISSIONE
RESPONSABILE		
PROGRAMMAZIONE PREVISTA NEL DOCUMENTO UNICO DI PROGRAMMAZIONE PER IL TRIENNIO		2025 - 2027

M0150000000	Politiche per il lavoro e la formazione professionale							
U S C I T A								
Macro-Aggr.	Descrizione	Previsione assestata (a)	Impegni (b)	Da Impegnare (a - b)	% (b / a)	Disponibilità Impegni (c)	Mandati (d)	% (d / b)
3	Acquisto di beni e servizi	0,00	0,00	0,00	0,00	0,00	0,00	0,00
	TOTALE TITOLO 1	0,00	0,00	0,00	0,00	0,00	0,00	0,00
TITOLO 2 - SPESE IN CONTO CAPITALE								
Macro-Aggr.	Descrizione	Previsione assestata (a)	Impegni (b)	Da Impegnare (a - b)	% (b / a)	Disponibilità Impegni (c)	Mandati (d)	% (d / b)
5	Altre spese in conto capitale	0,00	0,00	0,00	0,00	0,00	0,00	0,00
	TOTALE TITOLO 2	0,00	0,00	0,00	0,00	0,00	0,00	0,00
	TOTALE USCITA	0,00	0,00	0,00	0,00	0,00	0,00	0,00

PROGRAMMA:	M015P0010	Servizi per lo sviluppo del mercato del lavoro
RESPONSABILE:		
PROGRAMMAZIONE PREVISTA NEL DOCUMENTO UNICO DI PROGRAMMAZIONE PER IL TRIENNIO		2025 - 2027

PROGRAMMA:	M015P0020	Formazione professionale
RESPONSABILE:		
PROGRAMMAZIONE PREVISTA NEL DOCUMENTO UNICO DI PROGRAMMAZIONE PER IL TRIENNIO		2025 - 2027

PROGRAMMA:	M015P0030	Sostegno all'occupazione
RESPONSABILE:		
PROGRAMMAZIONE PREVISTA NEL DOCUMENTO UNICO DI PROGRAMMAZIONE PER IL TRIENNIO		2025 - 2027

MISSIONE	M016	Agricoltura, politiche agroalimentari e pesca
N° 0	PROGRAMMI NELLA MISSIONE	
RESPONSABILE		
PROGRAMMAZIONE PREVISTA NEL DOCUMENTO UNICO DI PROGRAMMAZIONE PER IL TRIENNIO		2025 - 2027

PROGRAMMA:	M016P0010	Sviluppo del settore agricolo e del sistema Agroalimentare
RESPONSABILE:		
PROGRAMMAZIONE PREVISTA NEL DOCUMENTO UNICO DI PROGRAMMAZIONE PER IL TRIENNIO		2025 - 2027

PROGRAMMA:	M016P0020	Caccia e pesca
RESPONSABILE:		
PROGRAMMAZIONE PREVISTA NEL DOCUMENTO UNICO DI PROGRAMMAZIONE PER IL TRIENNIO		2025 - 2027

MISSIONE	M017	Energia e diversificazione delle fonti energetiche
N° 0	PROGRAMMI NELLA MISSIONE	
RESPONSABILE		
PROGRAMMAZIONE PREVISTA NEL DOCUMENTO UNICO DI PROGRAMMAZIONE PER IL TRIENNIO		2025 - 2027

PROGRAMMA:	M017P0010	Fonti energetiche
RESPONSABILE:		
PROGRAMMAZIONE PREVISTA NEL DOCUMENTO UNICO DI PROGRAMMAZIONE PER IL TRIENNIO		2025 - 2027

MISSIONE	M018	Relazioni con le altre autonomie territoriali e locali
N° 0	PROGRAMMI NELLA MISSIONE	
RESPONSABILE		
PROGRAMMAZIONE PREVISTA NEL DOCUMENTO UNICO DI PROGRAMMAZIONE PER IL TRIENNIO		2025 - 2027

M0180000000	Relazioni con le altre autonomie territoriali e locali							
USCITA								
Macro-Aggr.	Descrizione	Previsione assestata (a)	Impegni (b)	Da Impegnare (a - b)	% (b / a)	Disponibilità Impegni (c)	Mandati (d)	% (d / b)
9	Rimborsi e poste correttive delle entrate	29.674,78	29.674,78	0,00	100,00	0,00	29.674,78	100,00
	TOTALE TITOLO 1	29.674,78	29.674,78	0,00	100,00	0,00	29.674,78	100,00
	TOTALE USCITA	29.674,78	29.674,78	0,00	100,00	0,00	29.674,78	100,00

PROGRAMMA:	M018P0010	Relazioni finanziarie con le altre autonomie territoriali
RESPONSABILE:		
PROGRAMMAZIONE PREVISTA NEL DOCUMENTO UNICO DI PROGRAMMAZIONE PER IL TRIENNIO		2025 - 2027

MISSIONE	M019	Relazioni internazionali
N° 0	PROGRAMMI NELLA MISSIONE	
RESPONSABILE		
PROGRAMMAZIONE PREVISTA NEL DOCUMENTO UNICO DI PROGRAMMAZIONE PER IL TRIENNIO		2025 - 2027

PROGRAMMA:	M019P0010	Relazioni internazionali e Cooperazione allo sviluppo
RESPONSABILE:		
PROGRAMMAZIONE PREVISTA NEL DOCUMENTO UNICO DI PROGRAMMAZIONE PER IL TRIENNIO		2025 - 2027

MISSIONE	M020	Fondi e accantonamenti
N° 0 PROGRAMMI NELLA MISSIONE		
RESPONSABILE		
PROGRAMMAZIONE PREVISTA NEL DOCUMENTO UNICO DI PROGRAMMAZIONE PER IL TRIENNIO		2025 - 2027

M0200000000	Fondi e accantonamenti							
U S C I T A								
Macro-Aggr.	Descrizione	Previsione assestata (a)	Impegni (b)	Da Impegnare (a - b)	% (b / a)	Disponibilità Impegni (c)	Mandati (d)	% (d / b)
10	Altre spese correnti	18.793,80	0,00	18.793,80	0,00	0,00	0,00	0,00
	TOTALE TITOLO 1	18.793,80	0,00	18.793,80	0,00	0,00	0,00	0,00
	TOTALE USCITA	18.793,80	0,00	18.793,80	0,00	0,00	0,00	0,00

PROGRAMMA:	M020P0010	Fondo di riserva
RESPONSABILE:		
PROGRAMMAZIONE PREVISTA NEL DOCUMENTO UNICO DI PROGRAMMAZIONE PER IL TRIENNIO		2025 - 2027

PROGRAMMA:	M020P0020	Fondo svalutazione crediti
RESPONSABILE:		
PROGRAMMAZIONE PREVISTA NEL DOCUMENTO UNICO DI PROGRAMMAZIONE PER IL TRIENNIO		2025 - 2027

PROGRAMMA:	M020P0030	Altri Fondi
RESPONSABILE:		
PROGRAMMAZIONE PREVISTA NEL DOCUMENTO UNICO DI PROGRAMMAZIONE PER IL TRIENNIO		2025 - 2027

MISSIONE	M050	Debito pubblico
N° 0 PROGRAMMI NELLA MISSIONE		
RESPONSABILE		
PROGRAMMAZIONE PREVISTA NEL DOCUMENTO UNICO DI PROGRAMMAZIONE PER IL TRIENNIO		2025 - 2027

M0500000000	Debito pubblico							
U S C I T A								
Macro-Aggr.	Descrizione	Previsione assestata (a)	Impegni (b)	Da Impegnare (a - b)	% (b / a)	Disponibilità Impegni (c)	Mandati (d)	% (d / b)
2	Rimborso prestiti a breve termine	0,00	0,00	0,00	0,00	0,00	0,00	0,00
3	Rimborso mutui e altri finanziamenti a medio lungo termine	82.540,00	82.538,14	1,86	100,00	0,00	82.538,14	100,00
	TOTALE TITOLO 4	82.540,00	82.538,14	1,86	100,00	0,00	82.538,14	100,00
	TOTALE USCITA	82.540,00	82.538,14	1,86	100,00	0,00	82.538,14	100,00

PROGRAMMA:	M050P0010	Quota interessi ammortamento mutui e prestiti obbligazionari
RESPONSABILE:		
PROGRAMMAZIONE PREVISTA NEL DOCUMENTO UNICO DI PROGRAMMAZIONE PER IL TRIENNIO		2025 - 2027

PROGRAMMA:	M050P0020	Quota capitale ammortamento mutui e prestiti obbligazionari
RESPONSABILE:		
PROGRAMMAZIONE PREVISTA NEL DOCUMENTO UNICO DI PROGRAMMAZIONE PER IL TRIENNIO		2025 - 2027

MISSIONE	M060	Anticipazioni finanziarie
N° 0 PROGRAMMI NELLA MISSIONE		
RESPONSABILE		
PROGRAMMAZIONE PREVISTA NEL DOCUMENTO UNICO DI PROGRAMMAZIONE PER IL TRIENNIO		2025 - 2027

M0600000000	Anticipazioni finanziarie							
U S C I T A								
Macro-Aggr.	Descrizione	Previsione assestata (a)	Impegni (b)	Da Impegnare (a - b)	% (b / a)	Disponibilità Impegni (c)	Mandati (d)	% (d / b)
1	Chiusura Anticipazioni ricevute da istituto tesoriere/cassiere	150.000,00	0,00	150.000,00	0,00	0,00	0,00	0,00
	TOTALE TITOLO 5	150.000,00	0,00	150.000,00	0,00	0,00	0,00	0,00
	TOTALE USCITA	150.000,00	0,00	150.000,00	0,00	0,00	0,00	0,00

PROGRAMMA:	M060P0010	Restituzione anticipazione di tesoreria
RESPONSABILE:		
PROGRAMMAZIONE PREVISTA NEL DOCUMENTO UNICO DI PROGRAMMAZIONE PER IL TRIENNIO		2025 - 2027

MISSIONE	M099	Servizi per conto terzi
N° 0 PROGRAMMI NELLA MISSIONE		
RESPONSABILE		
PROGRAMMAZIONE PREVISTA NEL DOCUMENTO UNICO DI PROGRAMMAZIONE PER IL TRIENNIO		2025 - 2027

M0990000000	Servizi per conto terzi							
ENTRATA								
Tipologia	Descrizione	Previsione assestata (a)	Accertamenti (b)	Da Accertare (a - b)	% (b / a)	Disponibilità Accertamenti (c)	Reversali (d)	% (d / b)
100	Entrate per partite di giro	110.000,00	6.641,89	103.358,11	6,04	0,00	6.641,89	100,00
	TOTALE TITOLO 9	110.000,00	6.641,89	103.358,11	6,04	0,00	6.641,89	100,00
	TOTALE ENTRATA	110.000,00	6.641,89	103.358,11	6,04	0,00	6.641,89	100,00

M0990000000	Servizi per conto terzi							
U S C I T A								
TITOLO 7 - SPESE PER CONTO TERZI E PARTITE DI GIRO								
Macro-Aggr.	Descrizione	Previsione assestata (a)	Impegni (b)	Da Impegnare (a - b)	% (b / a)	Disponibilità Impegni (c)	Mandati (d)	% (d / b)
1	Uscite per partite di giro	1.280.000,00	404.563,25	855.436,75	32,11	0,00	404.563,25	100,00
2	Uscite per conto terzi	250.000,00	64.110,68	185.889,32	25,64	16.020,51	48.090,17	75,01
	TOTALE TITOLO 7	1.510.000,00	468.673,93	1.041.326,07	31,04	16.020,51	452.653,42	96,58
	TOTALE USCITA	1.510.000,00	468.673,93	1.041.326,07	31,04	16.020,51	452.653,42	96,58

PROGRAMMA:	M099P0010	Servizi per conto terzi - Partite di giro
RESPONSABILE:		
PROGRAMMAZIONE PREVISTA NEL DOCUMENTO UNICO DI PROGRAMMAZIONE PER IL TRIENNIO		2025 - 2027

PROGRAMMA:	M099P0020	Anticipazioni per il finanziamento del sistema sanitario nazionale
RESPONSABILE:		
PROGRAMMAZIONE PREVISTA NEL DOCUMENTO UNICO DI PROGRAMMAZIONE PER IL TRIENNIO		2025 - 2027

INTRODUZIONE

Il bilancio di previsione 2025-2027 è stato approvato dal Consiglio Comunale con deliberazione n. 25 del 30.12.2024.

EQUILIBRI DI BILANCIO per BILANCIO DI PREVISIONE - Parte Corrente

EQUILIBRIO ECONOMICO-FINANZIARIO			COMPETENZ A ANNO DI RIFERIMENT O DEL BILANCIO 2025	COMPETENZ A ANNO 2026	COMPETENZ A ANNO 2027
Fondo di cassa all'inizio dell'esercizio			820.656,36		
A) Fondo pluriennale vincolato di entrata per spese correnti	(+)		28.194,81	30.901,00	30.901,00
Q1) Fondo pluriennale vincolato per spese titolo 2.04 Altri trasferimenti in conto capitale iscritto in entrata	(+)		0,00	0,00	0,00
AA) Recupero disavanzo di amministrazione esercizio precedente	(-)		0,00	0,00	0,00
B) Entrate titoli 1.00 - 2.00 - 3.00	(+)		2.076.307,80	2.069.044,50	2.070.735,20
<i>di cui per estinzione anticipata di prestiti</i>			<i>0,00</i>	<i>0,00</i>	<i>0,00</i>
C) Entrate Titolo 4.02.06 - Contributi agli investimenti direttamente destinati al rimborso dei prestiti da amministrazioni pubbliche	(+)		0,00	0,00	0,00
D) Spese Titolo 1.00 - Spese correnti	(-)		2.051.637,39	2.024.466,50	2.027.467,20
di cui:					
<i>- fondo pluriennale vincolato</i>			<i>30.901,00</i>	<i>30.901,00</i>	<i>30.901,00</i>
<i>- fondo crediti di dubbia esigibilità</i>			<i>1.743,80</i>	<i>1.754,50</i>	<i>1.765,20</i>
E) Spese Titolo 2.04 - Altri trasferimenti in conto capitale	(-)		0,00	0,00	0,00
<i>di cui fondo pluriennale vincolato</i>			<i>0,00</i>	<i>0,00</i>	<i>0,00</i>
F) Spese Titolo 4.00 - Quote di capitale amm.to dei mutui e prestiti obbligazionari	(-)		82.540,00	75.479,00	74.169,00
<i>di cui per estinzione anticipata di prestiti</i>			<i>0,00</i>	<i>0,00</i>	<i>0,00</i>
<i>di cui Fondo anticipazioni di liquidità</i>			<i>0,00</i>	<i>0,00</i>	<i>0,00</i>
G) Somma finale (G=A+Q1-AA+B+C-D-E-F)			-29.674,78	0,00	0,00
ALTRE POSTE DIFFERENZIALI, PER ECCEZIONI PREVISTE DA NORME DI LEGGE, CHE HANNO EFFETTO SULL'EQUILIBRIO EX ARTICOLO 162, COMMA 6, DEL TESTO UNICO DELLE LEGGI SULL'ORDINAMENTO DEGLI ENTI LOCALI					
H) Utilizzo risultato di amministrazione presunto per spese correnti e rimborso dei prestiti (2)	(+)		29.674,78	0,00	0,00
<i>di cui per estinzione anticipata di prestiti</i>			<i>0,00</i>		
I) Entrate di parte capitale destinate a spese correnti in base a specifiche disposizioni di legge o dei principi contabili	(+)		0,00	0,00	0,00
<i>di cui per estinzione anticipata di prestiti</i>			<i>0,00</i>	<i>0,00</i>	<i>0,00</i>
L) Entrate di parte corrente destinate a spese di investimento in base a specifiche disposizioni di legge o dei principi contabili	(-)		0,00	0,00	0,00
M) Entrate da accensione di prestiti destinate a estinzione anticipata dei prestiti	(+)		0,00	0,00	0,00
EQUILIBRIO DI PARTE CORRENTE (3) O=G+H+I-L+M			0,00	0,00	0,00

EQUILIBRI DI BILANCIO per BILANCIO DI PREVISIONE - Parte Capitale

EQUILIBRIO ECONOMICO-FINANZIARIO			COMPETENZ A ANNO DI RIFERIMENT O DEL BILANCIO 2025	COMPETENZ A ANNO 2026	COMPETENZ A ANNO 2027
P) Utilizzo risultato di amministrazione presunto per spese di investimento (2)	(+)		0,00		
Q) Fondo pluriennale vincolato di entrata per spese in conto capitale	(+)		0,00	0,00	0,00
Q1) Fondo pluriennale vincolato per spese titolo 2.04 Altri trasferimenti in conto capitale iscritto in entrata	(-)		0,00	0,00	0,00
J2) Fondo pluriennale vincolato per spese titolo 3.01 Acquisizioni di attività finanziarie iscritto in entrata	(+)		0,00	0,00	0,00
R) Entrate Titoli 4.00-5.00-6.00	(+)		140.120,00	90.500,00	90.500,00
C) Entrate Titolo 4.02.06 - Contributi agli investimenti direttamente destinati al rimborso dei prestiti da amministrazioni pubbliche	(-)		0,00	0,00	0,00
D) Entrate di parte capitale destinate a spese correnti in base a specifiche disposizioni di legge o dei principi contabili	(-)		0,00	0,00	0,00
S1) Entrate Titolo 5.02 per Riscossioni di crediti di breve termine	(-)		0,00	0,00	0,00
S2) Entrate Titolo 5.03 per Riscossioni di crediti di medio-lungo termine	(-)		0,00	0,00	0,00
T) Entrate Titolo 5.04 relative a Altre entrate per riduzioni di attività finanziaria	(-)		0,00	0,00	0,00
L) Entrate di parte corrente destinate a spese di investimento in base a specifiche disposizioni di legge o dei principi contabili	(+)		0,00	0,00	0,00
M) Entrate da accensione di prestiti destinate a estinzione anticipata dei prestiti	(-)		0,00	0,00	0,00
U) Spese Titolo 2.00 - Spese in conto capitale	(-)		140.120,00	90.500,00	90.500,00
<i>di cui fondo pluriennale vincolato di spesa</i>			<i>0,00</i>	<i>0,00</i>	<i>0,00</i>
V) Spese Titolo 3.01 per Acquisizioni di attività finanziarie	(-)		0,00	0,00	0,00
<i>di cui fondo pluriennale vincolato</i>			<i>0,00</i>	<i>0,00</i>	<i>0,00</i>
E) Spese Titolo 2.04 - Altri trasferimenti in conto capitale	(+)		0,00	0,00	0,00
<i>di cui fondo pluriennale vincolato</i>			<i>0,00</i>	<i>0,00</i>	<i>0,00</i>
EQUILIBRIO DI PARTE CAPITALE Z = P+Q-Q1+J2+R-C-I-S1-S2-T+L-M-U-V+E			0,00	0,00	0,00

Elenco Atti per Variazioni al bilancio - Anno 2025

ATTO		DATA ATTO			OGGETTO
1	GC	13	01	2025	Art. 175 comma 5-bis del D.Lgs. 18 agosto 2000 n. 267 e s.m.. Variazione alle dotazioni di cassa del bilancio di previsione finanziario 2025-2026-2027.
2	GC	13	01	2025	Art. 187 comma 3-quater D.Lgs. 18 agosto 2000 – Approvazione prospetto relativo all'avanzo presunto di amministrazione per applicazione delle quote vincolate e/o accantonate del risultato di amministrazione nelle more dell'approvazione del rendiconto di gestione.
13	GC	18	02	2025	Art. 175 comma 5-bis del D.Lgs. 18 agosto 2000 n. 267 e s.m.. Variazione alle dotazioni di cassa del bilancio di previsione finanziario 2025-2027.
19	GC	03	03	2025	Prelevamento di somme dal fondo di riserva e dal fondo di riserva di cassa.
7	CC	17	03	2025	Art. 175 del D.Lgs. 18 agosto 2000 n. 267 e s.m. - Documento Unico di Programmazione 2025-2027 e Bilancio di previsione finanziario 2025-2027. Variazione
27	GC	24	03	2025	Art. 175 comma 5-bis del D.Lgs. 18 agosto 2000 n. 267 e s.m.. Variazione alle dotazioni di cassa del bilancio di previsione finanziario 2025-2027.
30	CC	28	07	2025	Articoli 175 e 193 D.Lgs. 18 agosto 2000 e s.m. - Variazione di assestamento generale e Controllo della salvaguardia degli equilibri del bilancio.
31	CC	28	07	2025	Art. 175 del D.Lgs. 18 agosto 2000 n. 267 e s.m. - Documento Unico di Programmazione 2025-2027 e Bilancio di previsione finanziario 2025-2027. Variazione
64	GC	31	07	2025	Art. 175 comma 5-bis del D.Lgs. 18 agosto 2000 n. 267 e s.m.. Variazione alle dotazioni di cassa del bilancio di previsione finanziario 2025-2027.
77	GC	25	08	2025	Prelevamento di somme dal fondo di riserva e dal fondo di riserva di cassa.
158	DSF	18	09	2025	Variazione compensativa del bilancio di previsione 2025-2027 fra capitoli di spesa del medesimo macroaggregato all'interno dello stesso programma e della stessa missione, ai sensi dell'art. 175 comma 5quater del D.Lgs. N. 267/2000 e ss.mm..
80	GC	18	09	2025	Prelevamento di somme dal fondo di riserva e dal fondo di riserva di cassa.
161	DSF	23	09	2025	Variazione compensativa del bilancio di previsione 2025-2027 fra capitoli di spesa del medesimo macroaggregato all'interno dello stesso programma e della stessa missione, ai sensi dell'art. 175 comma 5quater del D.Lgs. N. 267/2000 e ss.mm..
37	CC	08	10	2025	Art. 175 del D.Lgs. 18 agosto 2000 n. 267 e s.m. - Documento Unico di Programmazione 2025-2027 e Bilancio di previsione finanziario 2025-2027. Variazione
91	GC	09	10	2025	Art. 175 comma 5-bis del D.Lgs. 18 agosto 2000 n. 267 e s.m.. Variazione alle dotazioni di cassa del bilancio di previsione finanziario 2025-2027.
176	DSF	23	10	2025	Variazione compensativa del bilancio di previsione 2025-2027 fra capitoli di spesa del medesimo macroaggregato all'interno dello stesso programma e della stessa missione, ai sensi dell'art. 175 comma 5quater del D.Lgs. N. 267/2000 e ss.mm..
207	DSF	27	11	2025	Variazione compensativa del bilancio di previsione 2025-2027 fra capitoli di spesa del medesimo macroaggregato all'interno dello stesso programma e della stessa missione, ai sensi dell'art. 175 comma 5quater del D.Lgs. N. 267/2000 e ss.mm..
108	GC	27	11	2025	Prelevamento di somme dal fondo di riserva e dal fondo di riserva di cassa.
40	CC	22	12	2025	Art. 175 comma 3, lettera a) del D.Lgs. 18 agosto 2000 n. 267 e s.m. - Documento Unico di Programmazione 2025-2027 e Bilancio di previsione finanziario 2025-2027. Variazione
122	GC	23	12	2025	Art. 175 comma 5-bis del D.Lgs. 18 agosto 2000 n. 267 e s.m.. Variazione alle dotazioni di cassa del bilancio di previsione finanziario 2025-2027.

EQUILIBRI DI BILANCIO per BILANCIO DI PREVISIONE ASSESTATO - Parte Corrente

EQUILIBRIO ECONOMICO-FINANZIARIO			COMPETENZ A ANNO DI RIFERIMENT O DEL BILANCIO 2025	COMPETENZ A ANNO 2026	COMPETENZ A ANNO 2027
Fondo di cassa all'inizio dell'esercizio			1.691.994,35		
A) Fondo pluriennale vincolato di entrata per spese correnti	(+)		59.071,23	65.482,84	30.901,00
Q1) Fondo pluriennale vincolato per spese titolo 2.04 Altri trasferimenti in conto capitale iscritto in entrata	(+)		0,00	0,00	0,00
AA) Recupero disavanzo di amministrazione esercizio precedente	(-)		0,00	0,00	0,00
B) Entrate titoli 1.00 - 2.00 - 3.00	(+)		2.173.339,80	2.081.344,50	2.083.035,20
<i>di cui per estinzione anticipata di prestiti</i>			<i>0,00</i>	<i>0,00</i>	<i>0,00</i>
C) Entrate Titolo 4.02.06 - Contributi agli investimenti direttamente destinati al rimborso dei prestiti da amministrazioni pubbliche	(+)		0,00	0,00	0,00
D) Spese Titolo 1.00 - Spese correnti	(-)		2.179.545,81	2.071.348,34	2.039.767,20
di cui:					
<i>- fondo pluriennale vincolato</i>			<i>65.482,84</i>	<i>30.901,00</i>	<i>30.901,00</i>
<i>- fondo crediti di dubbia esigibilità</i>			<i>1.743,80</i>	<i>1.754,50</i>	<i>1.765,20</i>
E) Spese Titolo 2.04 - Altri trasferimenti in conto capitale	(-)		0,00	0,00	0,00
<i>di cui fondo pluriennale vincolato</i>			<i>0,00</i>	<i>0,00</i>	<i>0,00</i>
F) Spese Titolo 4.00 - Quote di capitale amm.to dei mutui e prestiti obbligazionari	(-)		82.540,00	75.479,00	74.169,00
<i>di cui per estinzione anticipata di prestiti</i>			<i>0,00</i>	<i>0,00</i>	<i>0,00</i>
<i>di cui Fondo anticipazioni di liquidità</i>			<i>0,00</i>	<i>0,00</i>	<i>0,00</i>
G) Somma finale (G=A+Q1-AA+B+C-D-E-F)			-29.674,78	0,00	0,00
ALTRE POSTE DIFFERENZIALI, PER ECCEZIONI PREVISTE DA NORME DI LEGGE, CHE HANNO EFFETTO SULL'EQUILIBRIO EX ARTICOLO 162, COMMA 6, DEL TESTO UNICO DELLE LEGGI SULL'ORDINAMENTO DEGLI ENTI LOCALI					
H) Utilizzo risultato di amministrazione presunto per spese correnti e rimborso dei prestiti (2)	(+)		29.674,78	0,00	0,00
<i>di cui per estinzione anticipata di prestiti</i>			<i>0,00</i>		
I) Entrate di parte capitale destinate a spese correnti in base a specifiche disposizioni di legge o dei principi contabili	(+)		0,00	0,00	0,00
<i>di cui per estinzione anticipata di prestiti</i>			<i>0,00</i>	<i>0,00</i>	<i>0,00</i>
L) Entrate di parte corrente destinate a spese di investimento in base a specifiche disposizioni di legge o dei principi contabili	(-)		0,00	0,00	0,00
M) Entrate da accensione di prestiti destinate a estinzione anticipata dei prestiti	(+)		0,00	0,00	0,00
EQUILIBRIO DI PARTE CORRENTE (3) O=G+H+I-L+M			0,00	0,00	0,00

EQUILIBRI DI BILANCIO per BILANCIO DI PREVISIONE ASSESTATO - Parte Capitale

EQUILIBRIO ECONOMICO-FINANZIARIO			COMPETENZ A ANNO DI RIFERIMENT O DEL BILANCIO 2025	COMPETENZ A ANNO 2026	COMPETENZ A ANNO 2027
P) Utilizzo risultato di amministrazione presunto per spese di investimento (2)	(+)		443.696,35		
Q) Fondo pluriennale vincolato di entrata per spese in conto capitale	(+)		521.098,81	398.872,47	0,00
Q1) Fondo pluriennale vincolato per spese titolo 2.04 Altri trasferimenti in conto capitale iscritto in entrata	(-)		0,00	0,00	0,00
J2) Fondo pluriennale vincolato per spese titolo 3.01 Acquisizioni di attività finanziarie iscritto in entrata	(+)		0,00	0,00	0,00
R) Entrate Titoli 4.00-5.00-6.00	(+)		657.218,47	299.604,39	90.500,00
C) Entrate Titolo 4.02.06 - Contributi agli investimenti direttamente destinati al rimborso dei prestiti da amministrazioni pubbliche	(-)		0,00	0,00	0,00
D) Entrate di parte capitale destinate a spese correnti in base a specifiche disposizioni di legge o dei principi contabili	(-)		0,00	0,00	0,00
S1) Entrate Titolo 5.02 per Riscossioni di crediti di breve termine	(-)		0,00	0,00	0,00
S2) Entrate Titolo 5.03 per Riscossioni di crediti di medio-lungo termine	(-)		0,00	0,00	0,00
T) Entrate Titolo 5.04 relative a Altre entrate per riduzioni di attività finanziaria	(-)		0,00	0,00	0,00
L) Entrate di parte corrente destinate a spese di investimento in base a specifiche disposizioni di legge o dei principi contabili	(+)		0,00	0,00	0,00
M) Entrate da accensione di prestiti destinate a estinzione anticipata dei prestiti	(-)		0,00	0,00	0,00
U) Spese Titolo 2.00 - Spese in conto capitale <i>di cui fondo pluriennale vincolato di spesa</i>	(-)		1.622.013,63 398.872,47	698.476,86 0,00	90.500,00 0,00
V) Spese Titolo 3.01 per Acquisizioni di attività finanziarie <i>di cui fondo pluriennale vincolato</i>	(-)		0,00 0,00	0,00 0,00	0,00 0,00
E) Spese Titolo 2.04 - Altri trasferimenti in conto capitale <i>di cui fondo pluriennale vincolato</i>	(+)		0,00 0,00	0,00 0,00	0,00 0,00
EQUILIBRIO DI PARTE CAPITALE Z = P+Q-Q1+J2+R-C-I-S1-S2-T+L-M-U-V+E			0,00	0,00	0,00

RIEPILOGO ENTRATE - ANNO 2025

Tit.	Descrizione	Previsione iniziale A	Previsione definitiva B	% Scost. C=B/A	Accertamenti D	% Realizzo E=D/B	Riscossioni F	Residuo G=D-F
	Avanzo	29.674,78	473.371,13	1.595,20	0,00			
	Fondo Pluriennale Vincolato per spese correnti	28.194,81	59.071,23	209,51				
	Fondo Pluriennale Vincolato per spese in conto capitale e incremento att. fin.	0,00	521.098,81	0,00				
1	Titolo I - Entrate tributarie	782.100,00	782.100,00	100,00	802.842,76	102,65	802.842,76	0,00
2	Titolo II - Trasferimenti correnti	500.468,03	580.300,03	115,95	587.137,38	101,18	456.451,11	130.686,27
3	Titolo III - Entrate extratributarie	793.739,77	810.939,77	102,17	799.181,32	98,55	573.786,65	225.394,67
4	Titolo IV - Entrate in conto capitale	140.120,00	657.218,47	469,04	484.930,37	73,79	174.471,71	310.458,66
5	Titolo V - Riduzione Attività finanziaria	0,00	0,00	0,00	0,00	0,00	0,00	0,00
6	Titolo VI - Accensione mutui	0,00	0,00	0,00	0,00	0,00	0,00	0,00
7	Titolo VII - Anticipazioni di tesoreria	150.000,00	150.000,00	100,00	0,00	0,00	0,00	0,00
9	Titolo IX - Servizi contro terzi	1.510.000,00	1.510.000,00	100,00	468.673,93	31,04	468.556,40	117,53
	Totale	3.934.297,39	5.544.099,44	140,92	3.142.765,76	56,69	2.476.108,63	666.657,13

RIEPILOGO SPESE - ANNO 2025

Tit.	Descrizione	Previsione iniziale A	Previsione definitiva B	% Scost. C=B/A	Impegni D	% Realizzo E=D/B	Pagamenti F	Residuo G=D-F
1	Titolo I - Spese correnti	2.051.637,39	2.179.545,81	106,23	1.850.591,00	84,91	1.509.118,56	341.472,44
2	Titolo II - Spese in conto capitale	140.120,00	1.622.013,63	1.157,59	475.800,41	29,33	130.865,63	344.934,78
3	Titolo III - Incremento di attività finanziarie	0,00	0,00	0,00	0,00	0,00	0,00	0,00
4	Titolo IV - Rimborso dei prestiti	82.540,00	82.540,00	100,00	82.538,14	100,00	82.538,14	0,00
5	Titolo V - Chiusura anticipazione ricevute da tesoreria	150.000,00	150.000,00	100,00	0,00	0,00	0,00	0,00
7	Titolo VII - Spese per conto terzi	1.510.000,00	1.510.000,00	100,00	468.673,93	31,04	452.653,42	16.020,51
	Totale	3.934.297,39	5.544.099,44	140,92	2.877.603,48	51,90	2.175.175,75	702.427,73

Prospetto Entrate e Spese Una Tantum - Anno 2025

ENTRATE CORRENTI NON RIPETITIVE	
E.10007.1 IMUP E IMIS: RISCOSSIONE A SEGUITO DI ATTIVITA' DI ACCERTAMENTO	10.891,25
E.10110.1 TASSA CONCORSO	196,08
E.30650.11 SANZIONI AMMINISTRATIVE PER VIOLAZIONI A REGOLAMENTI, ORDINANZE E ALTRE NORME	32,33
E.30655.1 SANZIONI AMMINISTRATIVE PER VIOLAZIONI AL CODICE DELLA STRADA	27.402,12
E.31300.3 RIMBORSI ISTAT PER CENSIMENTI E RILEVAZIONI STATISTICHE	1.032,00
E.31300.4 RIMBORSI PER OPERAZIONI ELETTORALI NON COMUNALI	2.837,55
E.41705.2 ALIENAZIONE DI IMMOBILI	54.644,00
E.41705.11 ALIENAZIONE DI TERRENI - COSTITUZIONE SERVITU' - CESSIONE IN PERMUTA TERRENI	874,25
E.41800.9 PNRR - M1 - C1 - INV. 1.4 - CUP G91F22002280006 - MISURA 1.4.3. - ADOZIONE APP IO (COMUNI) NOVEMBRE 2023	2.673,00
E.41800.11 PNRR - M1 - C1 - INV. 1.4 - CUP G91F22004700006 - MISURA 1.4.5 - PIATTAFORMA NOTIFICHE DIGITALI/SEND - COMUNI (MAGGIO 2024)	23.147,00
E.41800.12 PNRR - M1 - C1 - INV. 1.4 - CUP G51F24001280006 - MISURA 1.4.4 - ESTENSIONE UTILIZZO ANAGRAFE NAZIONALE DIGITALE (ANPR) - ADESIONE ALLO STATO CIVILE DIGITALE (ANSC) - COMUNI (LUGLIO 2024)	3.928,40
E.41800.13 PNRR - M1 - C1 - INV. 1.3 - CUP G51J25000450006 - MISURA 1.3.1 - PIATTAFORMA DIGITALE NAZIONALE DATI - COMUNI - ARCHIVIO NAZIONALE DEI NUMERI CIVICI E DELLE STRADE URBANE - ANNC SU - (MAGGIO 2025)	4.326,40
E.41900.3 TRASFERIMENTI SUL FONDO PER GLI INVESTIMENTI COMUNALI (QUOTA EX FONDO INVESTIMENTI MINORI)	2.880,42
E.41900.5 TRASFERIMENTO SUL FONDO PER GLI INVERSTIMENTI PROGRAMMATI DAI COMUNI - art. 11 L.P. 36/93 e s.m.	80.062,73
E.41920.2024 CUP G94H23000570001 LEGGE 160/2019 – LAVORI DI SOSTITUZIONE SERRAMENTI ESTERNI PRIMO E SECONDO PIANO - RIFACIMENTO DELLA TINTEGGIATURA DELLE MURATURE ESTERNE, PARAPETTI DEI POGGIOLI E VERNICIATURA GRONDE	28.773,60
E.41980.10 CONTRIBUTI AGLI INVESTIMENTI DA REGIONI E PROVINCE AUTONOME (CANONI AGGIUNTIVI CONCESSIONI PERVAZIONI IN OGNI A COORDINAMENTO)	99.389,82
E.42530.5 CONTRIBUTO STRAORDINARIO AMMINISTRAZIONE SEPARATA USO CIVICO DI PIANO (A.S.U.C.)	40.000,00
E.42530.8 CONTRIBUTO A FONDO PERDUTO CONSORZIO B.I.M. ADIGE (PIANO 2021-2025)	15.032,00
E.42530.11 CONTRIBUTI AGLI INVESTIMENTI DA CONSORZI DI ENTI LOCALI (DA B.I.M. DELL'ADIGE - PIANI STRAORDINARI 2024)	26.232,29
E.42700.1 PROVENTI DELLE CONCESSIONI EDILIZIE E SANZIONI EDILIZIE (L.P. 05.09.91 N. 22)	102.966,46
Totale Entrate	527.321,70

Prospetto Entrate e Spese Una Tantum - Anno 2025

SPESE CORRENTI NON RIPETTIVE	
U.10113.8 COMPENSI PER PRESTAZIONI IN OCCASIONE DI CONSULTAZIONI ELETTORALI	5.348,69
U.10148.1 SGRAVI E RIMBORSI DI QUOTE INDEBITE OD INESIGIBILI DI TRIBUTI COMUNALI	14.737,00
U.10148.2 RESTITUZIONE E RIMBORSO DI QUOTE INDEBITE OD INESIGIBILI DI ENTRATE E PROVENTI DIVERSI - FAMIGLIE	150,00
U.10188.1 RIMBORSO AD AMMINISTRAZIONI LOCALI DI SOMME NON DOVUTE O INCASSATE IN ECCESSO (RESTITUZIONE ALLA PROVINCIA FONDI COVID)	29.674,78
U.10813.3 SGOMBERO NEVE	40.434,24
U.20125.2 ACQUISTO ATTREZZATURE, MACCHINE, ECC. PER UFFICI	4.611,60
U.20125.3 SOFTWARE (UFFICI COMUNALI)	139,08
U.20125.4 HARDWARE (UFFICI COMUNALI)	2.741,34
U.20125.9 PNRR - M1 - C1 - INV. 1.4 - CUP G91F22002280006 - MISURA 1.4.3 - ADOZIONE APP IO (COMUNI) NOVEMBRE 2023	2.086,81
U.20125.11 PNRR - M1 - C1 - INV. 1.4 - CUP G91F22004700006 - MISURA 1.4.5 - PIATTAFORMA NOTIFICHE DIGITALI/SEND - COMUNI (MAGGIO 2024)	2.013,00
U.20125.12 PNRR - M1 - C1 - INV. 1.4 - CUP G51F24001280006 - MISURA 1.4.4 - ESTENSIONE UTILIZZO ANAGRAFE NAZIONALE DIGITALE (ANPR) - ADESIONE ALLO STATO CIVILE DIGITALE (ANSC) - COMUNI (LUGLIO 2024)	3.050,00
U.20125.13 PNRR - M1 - C1 - INV. 1.3 - CUP G51J25000450006 - MISURA 1.3.1 - PIATTAFORMA DIGITALE NAZIONALE DATI - COMUNI - ARCHIVIO NAZIONALE DEI NUMERI CIVICI E DELLE STRADE URBANE - ANNCSSU - (MAGGIO 2025)	4.026,00
U.20151.1 MANUTENZIONE STRAORDINARIA STABILI COMUNALI	13.614,54
U.20151.2 MANUTENZIONE DI STRADE BOSCHIVE	3.050,00
U.20151.11 BENI IMMOBILI (LAVORI RISTRUTTURAZIONE BAIT DE LE BECE IN C.C. MESTRIAGO)	2.657,61
U.20155.1 ACQUISTO DI ATTREZZATURE, MACCHINE, ECC.	2.623,00
U.20157.1 CONTRIBUTI AGLI INVESTIMENTI A COMUNI (PER VIGILANZA BOSCHIVA)	3.067,38
U.20166.1 SPESE PER PROGETTAZIONI E PERIZIE	8.338,01
U.20425.1 MOBILI E ARREDI (SCUOLA ELEMENTARE)	6.043,88
U.20437.1 QUOTA PARTE CONCORSO SPESE STRAORDINARIE SCUOLA MEDIA CONSORZIALE	8.373,77
U.20621.6 IMPIANTI SPORTIVI (REALIZZAZIONE NUOVO CAMPO MULTISPORT CON STRUTTURA SERVIZI)	4.687,24
U.20727.1 CONTRIBUTI AGLI INVESTIMENTI A ISTITUZIONI SOCIALI PRIVATE (TURISMO)	1.200,00
U.20811.2 COSTRUZIONE COMPLETAMENTO E MANUTENZIONE STRAORD. DI STRADE, VIE E PIAZZE	251.760,7
U.20811.5 INFRASTRUTTURE STRADALI (LAVORI DI SOMMA URGENZA PER LA MESSA IN SICUREZZA DELLA STRADA DI VOLTA BELA - FRAZ. ALMAZZAGO)	18.670,13
U.20811.8 INFRASTRUTTURE STRADALI (ALLARGAMENTO TRATTO DI STRADA IN LOC. COSTA ROTIAN)	422,75
U.20815.2 ATTREZZATURE (ACQUISTO SEGNALETICA ED ATTREZZATURE PER STRADE COMUNALI)	25.744,27
U.20821.1 MANUTENZIONE STRAORDINARIA ED AMPLIAMENTO RETE ILLUMINAZIONE PUBBLICA	3.614,80
U.20917.3 RESTITUZIONE ONERI DI URBANIZZAZIONE NON DOVUTI (DA UTIL. AL POSTO DEL CAP. 10918.1)	27.000,00
U.20937.1 CONTRIBUTI STRAORDINARI DEL COMUNE AL CORPO VV.FF. VOLONTARI	5.494,47
U.20941.2 MANUTENZIONE STRAORDINARIA ACQUEDOTTI COMUNALI	50.173,23
U.20941.3 MANUTENZIONE STRAORDINARIA FOGNATURA COMUNALE	4.133,60
U.20965.1 COSTRUZIONE E SISTEMAZIONE DI PARCHI, GIARDINI E VERDE PUBBLICO	12.988,40
U.21047.2 CONTRIBUTI STRAORDINARI NEL SETTORE SOCIALE	2.450,00
U.21051.1 MANUTENZIONE STRAORDINARIA CIMITERI COMUNALI	1.024,80
Totale Uscite	566.145,12
Sbilancio entrate meno spese non ripetitive	- 38.823,42

ELENCO ANALITICO DELLE RISORSE ACCANTONATE NEL RISULTATO DI AMMINISTRAZIONE (*)

Capitolo di spesa	Descrizione	Risorse accantonate al 1/1/2025	Risorse accantonate applicate al bilancio dell'esercizio 2025 (con segno -)	Risorse accantonate stanziolate nella spesa del bilancio dell'esercizio 2025	Variazione accantonamenti effettuata in sede di rendiconto (con segno +/-)	Risorse accantonate nel risultato di amministrazione al 31/12/2025
		(a)	(b)	(c)	(d)	(e)=(a)+(b)+(c)+(d)
Fondo crediti di dubbia esigibilità						
Cap. 10180/1	FONDO CREDITI DUBBIA ESIGIBILITA'	10.898,24	0,00	0,00	-2.420,23	8.478,01
Totale Fondo crediti di dubbia esigibilità		10.898,24	0,00	0,00	-2.420,23	8.478,01
Altri accantonamenti						
Cap. 10250/1	ACCANTONAMENTO PER TRATTAMENTI DI FINE RAPPORTO DOVUTO AL PERSONALE DIPENDENTE	5.082,14	0,00	6.000,00	-573,68	10.508,46
Totale Altri accantonamenti		5.082,14	0,00	6.000,00	-573,68	10.508,46

FONDI ACCANTONATI

Il Principio applicato della contabilità finanziaria di cui all'allegato 4/2 al D. Lgs. 118/2011 prevede che la quota accantonata del risultato di amministrazione sia costituita da:

1. l'accantonamento al fondo crediti di dubbia esigibilità (principio 3.3);
2. gli accantonamenti a fronte dei residui passivi perenti (solo per le Regioni, fino al loro smaltimento)
3. il fondo anticipazioni di liquidità
4. il fondo perdite società partecipate
5. gli accantonamenti per le passività potenziali (fondo contenzioso)
6. il fondo garanzia debiti commerciali
7. il fondo obiettivi di finanza pubblica
8. gli altri accantonamenti

Le quote accantonate del risultato di amministrazione sono utilizzabili solo a seguito del verificarsi dei rischi per i quali sono stati accantonati. Quando si accerta che la spesa potenziale non può più verificarsi, la corrispondente quota del risultato di amministrazione è liberata dal vincolo.

L'utilizzo della quota accantonata per i crediti di dubbia esigibilità è effettuato a seguito della cancellazione dei crediti dal conto del bilancio, riducendo di pari importo il risultato di amministrazione.

Accantonamento al fondo crediti di dubbia esigibilità

Il Risultato di amministrazione non può mai essere considerato una somma "certa", in quanto esso si compone di poste che presentano un margine di aleatorietà riguardo alla possibile sovrastima dei residui attivi e alla sottostima dei residui passivi.

Considerato che una quota del risultato di amministrazione, di importo corrispondente a quello dei residui attivi di dubbia e difficile esazione, è destinato a dare copertura alla cancellazione dei crediti, l'accantonamento di una quota del risultato di amministrazione al fondo crediti di dubbia esigibilità costituisce lo strumento per rendere meno "incerto" il risultato di amministrazione.

L'art. 167 comma 2 TUEL prevede che una quota del risultato di amministrazione sia accantonata per il fondo crediti di dubbia esigibilità, il cui ammontare è determinato, secondo le modalità indicate nel principio applicato della contabilità finanziaria di cui all'allegato n. 4/2 al decreto legislativo 23 giugno 2011, n. 118 e successive modificazioni e integrazioni, in considerazione dell'ammontare dei crediti di dubbia e difficile esazione, e non possa essere destinata ad altro utilizzo.

Ai sensi di quanto previsto dall'articolo 187 TUEL, in sede di determinazione del risultato di amministrazione è accantonata una quota del risultato di amministrazione al fondo crediti di dubbia esigibilità.

Tale accantonamento è riferito ai residui attivi relativi all'esercizio in corso ed agli esercizi precedenti già esigibili.

Per valutare la congruità del fondo, si provvede:

1) a determinare, per ciascuna delle categorie di entrate di dubbia e di difficile esazione, l'importo dei residui complessivo come risultano alla fine dell'esercizio appena concluso, a seguito dell'operazione di riaccertamento;

2) a calcolare, in corrispondenza di ciascuna entrata di cui al punto b1), la media del rapporto tra gli incassi (in c/residui) e l'importo dei residui attivi all'inizio di ogni anno degli ultimi 5 esercizi.

3) ad applicare all'importo complessivo dei residui classificati secondo le modalità di cui al punto 1) una percentuale pari al complemento a 100 delle medie di cui al punto 2).

Con riferimento al punto 2) la media può essere calcolata secondo le seguenti modalità:

a. media semplice (sia la media fra totale incassato e totale accertato, sia la media dei rapporti annui);

b. rapporto tra la sommatoria degli incassi in c/residui di ciascun anno ponderati con i seguenti pesi: 0,35 in ciascuno degli anni nel biennio precedente e il 0,10 in ciascuno degli anni del primo triennio - rispetto alla sommatoria dei residui attivi al 1° gennaio di ciascuna anno ponderati con i medesimi pesi indicati per gli incassi;

c. media ponderata del rapporto tra incassi in c/residui e i residui attivi all'inizio ciascun anno del quinquennio con i seguenti pesi: 0,35 in ciascuno degli anni nel biennio precedente e lo 0,10 in ciascuno degli anni del primo triennio;

L'art. 107bis del D.L. 18/2020 "Cura Italia", come modificato dall'art. 30bis del DL 41/2021 prevede che a decorrere dal rendiconto 2020 e dal bilancio di previsione 2021 gli enti possano calcolare il fondo crediti di dubbia esigibilità delle entrate dei titoli 1 e 3 accantonato nel risultato di amministrazione o stanziato nel bilancio di previsione, calcolando la percentuale di riscossione del quinquennio precedente con i dati del 2019 in luogo di quelli del 2020 e del 2021: questa norma è tesa ad evitare che le difficoltà di riscossione derivanti dalla crisi pandemica da Covid-19 incidano sul calcolo dell'FCDE: da ciò discende che i dati relativi al 2019 intervengono tre volte nel calcolo del fondo: la norma in questione ha lo scopo di eliminare dalla serie storica presa in considerazione per il calcolo dell'accantonamento due annualità peculiari dal punto di vista delle riscossioni.

Il comune di Commezzadura non ha adottato tale facoltà.

In base all'istruttoria effettuata con la metodologia ordinaria, l'accantonamento al fondo crediti dubbia esigibilità ammonta ad **€ 8.478,01**.

Altri accantonamenti - Trattamento di fine rapporto

Rappresenta la quota annualmente accantonata ed a carico del Comune sul Trattamento di Fine rapporto spettante al personale all'atto della cessazione dal servizio che in base al calcolo effettuato ammonta ad **€ 10.508,46**.

ELENCO ANALITICO DELLE RISORSE VINCOLATE NEL RISULTATO DI AMMINISTRAZIONE (*)

Cap. di entrata	Descrizione	Cap. di spesa correlato	Descrizione	Risorse vincolate nel risultato di amministrazione al 31/12/2025	Risorse vincolate applicate al bilancio dell'esercizio 2025	Entrate vincolate e accertate nell'esercizio 2025	Impegni eserc. 2025 finanziati da entrate vincolate e accertate nell'esercizio o da quote vincolate del risultato di amministrazione	Fondo plur. vincolato da 31/12/2025 finanziato da entrate vincolate e accertate nell'esercizio o da quote vincolate del risultato di amministrazione	Cancellazione di residui attivi vincolati o eliminazione del vincolo su quote e del risultato di amministrazione e cancellazione di residui passivi finanziati da risorse vincolate (-) (gestione dei residui)	Cancellazione nell'esercizio N di impegni finanziati dal pluriennale vincolato dopo l'approvazione del rendiconto dell'esercizio 2024 non rimpiegnati nell'esercizio 2025	Risorse vincolate nel bilancio al 31/12/2025	Risorse vincolate nel risultato di amministrazione e al 31/12/2025
				(a)	(b)	(c)	(d)	(e)	(f)	(g)	(h)=(b)+(c)-(d)-(e)-(g)	(i)=(a)+(c)-(e)-(f)+(g)
Vincoli derivanti dalla legge												
Cap. 2023/5	Fondo funzioni ex art. 106 DL 34/2020	Cap. 10188/1	RIMBORSO AD AMMINISTRAZIONI LOCALI DI SOMME NON DOVUTE O INCASSATE IN	88.562,34	29.520,78	0,00	29.520,78	0,00	0,00	0,00	0,00	59.041,56
Cap. 42700/1	PROVENTI DELLE CONCESSIONI EDILIZIE E SANZIONI EDILIZIE (L.P. 05.09.91 N. 22)	Cap. 010188/1	INFRASTRUTTURE IDRAULICHE E STRADALI	91.705,83	91.705,83	102.966,46	33.765,60	0,00	0,00	0,00	160.906,69	160.906,69
Totale Vincoli derivanti dalla legge				180.268,17	121.226,61	102.966,46	63.286,38	0,00	0,00	0,00	160.906,69	219.948,25
Vincoli derivanti da Trasferimenti												
Cap. 2023/8	Ristori di Spesa - Contributo straordinario per garantire la continuità dei servizi erogati	Cap. 10188/1	RIMBORSO AD AMMINISTRAZIONI LOCALI DI SOMME NON DOVUTE O INCASSATE IN	462,00	154,00	0,00	154,00	0,00	0,00	0,00	0,00	308,00
Cap. 41800/5	PNRR - M1 - C1 - INV. 1.4 - CUP G91F22000960006 - MISURA 1.4.1 - ESPERIENZA DEL CITTADINO NEI SERVIZI	Cap. 20125/5	PNRR - M1 - C1 - INV. 1.4 - CUP G91F22000960006 - MISURA 1.4.1 - ESPERIENZA DEL CITTADINO NEI SERVIZI	52.513,53	0,00	0,00	0,00	0,00	0,00	0,00	0,00	52.513,53
Cap. 41800/9	PNRR - M1 - C1 - INV. 1.4 - CUP G91F22001820006 - MISURA 1.4.4 -	Cap. 20125/9	PNRR - M1 - C1 - INV. 1.4 - CUP G91F22001820006 - MISURA 1.4.4 -	9.181,00	0,00	0,00	0,00	0,00	0,00	0,00	0,00	9.181,00
Cap. 41800/8	PNRR - M1 - C1 - INV. 1.3 - CUP G51F22009460006 - PIATTAFORMA DIGITALE	Cap. 20125/8	PNRR - M1 - C1 - INV. 1.3 - CUP G51F22009460006 - PIATTAFORMA DIGITALE	6.994,39	0,00	0,00	0,00	0,00	0,00	0,00	0,00	6.994,39
Totale Vincoli derivanti da Trasferimenti				69.150,92	154,00	0,00	154,00	0,00	0,00	0,00	0,00	68.996,92
Totale risorse vincolate (I=I+1+2+3+I+4+I/5)				249.419,09	121.380,61	102.966,46	63.440,38	0,00	0,00	0,00	160.906,69	288.945,17

Totale quote accantonate riguardanti le risorse vincolate da legge (m/1)	0,00	0,00
Totale quote accantonate riguardanti le risorse vincolate da trasferimenti (m/2)	0,00	0,00
Totale quote accantonate riguardanti le risorse vincolate da finanziamenti (m/3)	0,00	0,00
Totale quote accantonate riguardanti le risorse vincolate dall'ente (m/4)	0,00	0,00
Totale quote accantonate riguardanti le risorse vincolate da altro (m/5)	0,00	0,00
Totale quote accantonate riguardanti le risorse vincolate (m=m/1+m/2+m/3+m/4+m/5)	0,00	0,00
Totale risorse vincolate da legge al netto di quelle che sono state oggetto di accantonamenti (n1=l/1-m/1)	160.906,69	219.948,25
Totale risorse vincolate da trasferimenti al netto di quelle che sono state oggetto di accantonamenti (n2=l/2-m/2)	0,00	68.996,92
Totale risorse vincolate da finanziamenti al netto di quelle che sono state oggetto di accantonamenti (n3=l/3-m/3)	0,00	0,00
Totale risorse vincolate dall'Ente al netto di quelle che sono state oggetto di accantonamenti (n4=l/4-m/4)	0,00	0,00
Totale risorse vincolate da altro al netto di quelle che sono state oggetto di accantonamenti (n5=l/5-m/5)	0,00	0,00
Totale risorse vincolate al netto di quelle che sono state oggetto di accantonamenti (n=l-m)	160.906,69	288.945,17

FONDI VINCOLATI - Elenco A2

Ai sensi dell'art. 187 comma 3ter del TUEL, costituiscono quota vincolata del risultato di amministrazione le entrate accertate e le corrispondenti economie di bilancio:

- nei casi in cui la legge o i principi contabili generali e applicati individuano un vincolo di specifica destinazione dell'entrata alla spesa;
- derivanti da mutui e finanziamenti contratti per il finanziamento di investimenti determinati;
- derivanti da trasferimenti erogati a favore dell'ente per una specifica destinazione determinata;
- derivanti da entrate accertate straordinarie, non aventi natura ricorrente, cui l'amministrazione ha formalmente attribuito una specifica destinazione.

L'indicazione del vincolo nel risultato di amministrazione per le entrate vincolate che hanno dato luogo ad accantonamento al fondo crediti di dubbia e difficile esazione è sospeso, per l'importo dell'accantonamento, sino all'effettiva riscossione delle stesse.

Si elencano pertanto le singole quote vincolate del risultato di amministrazione.

Entrate da permessi di costruire

La legge di bilancio 2017 (L. 232/2016), all'art. 1 comma 460, che a decorrere dal 1° gennaio 2018, i proventi dei titoli abilitativi edilizi e delle sanzioni previste dal testo unico di cui al decreto del Presidente della Repubblica 6 giugno 2001, n. 380, sono destinati esclusivamente e senza vincoli temporali alla realizzazione e alla manutenzione ordinaria e straordinaria delle opere di urbanizzazione primaria e secondaria, al risanamento di complessi edilizi compresi nei centri storici e nelle periferie degradate, a interventi di riuso e di rigenerazione, a interventi di demolizione di costruzioni abusive, all'acquisizione e alla realizzazione di aree verdi destinate a uso pubblico, a interventi di tutela e riqualificazione dell'ambiente e del paesaggio, anche ai fini della prevenzione e della mitigazione del rischio idrogeologico e sismico e della tutela e riqualificazione del patrimonio rurale pubblico, nonché a interventi volti a favorire l'insediamento di attività di agricoltura nell'ambito urbano, e a spese di progettazione per opere pubbliche.

Al 31/12/2025, la somma vincolata nel risultato di amministrazione, a seguito della gestione sia della quota proveniente dagli esercizi precedenti, che dalla gestione di competenza, al netto di quelle che sono state oggetto di accantonamenti, ammonta complessivamente ad € 160.906,69 (totale colonna "i" del prospetto elenco A2 allegato al conto del bilancio).

Vincolo di legge relativo all'utilizzo del fondo funzioni fondamentali DL 34/2020 e successivi rifinanziamenti

L'art. 106 del DL 34/2020 (DL Rilancio), rifinanziato con l'art. 39 del DL 104/2020 (decreto Agosto) ha previsto l'istituzione del fondo per le funzioni degli enti locali, destinato a finanziare le minori entrate e le maggiori spese (al netto delle minori spese) connesse all'emergenza pandemica: le eventuali risorse ricevute dall'ente ma non utilizzate confluiscono nella quota vincolata del risultato di amministrazione 2021, ai sensi dell'art. 13 del DL 4/2022 (Sostegni-ter), sono state utilizzate per ristorare sia la perdita di gettito 2022 sia per far fronte alle esigenze di spese per il 2022 connesse al Covid-19 anche nel 2022.

A decorrere dal 2023 NON è più possibile utilizzare le risorse confluite nel risultato di amministrazione 2022 mediante applicazione dello stesso al bilancio di previsione: le somme determinate in occasione del consuntivo 2022 e certificate entro il 31/05/2023 ai sensi del DM n. 242764 del 18 ottobre 2022, sono state oggetto di rideterminazione da parte dello stesso Ministero dell'economia e delle finanze mediante decreto del 8 febbraio 2024, in attuazione dell'art. 1 commi 506-508 della L. 213/2023: in base a tale decreto l'ente è risultato essere a debito nei confronti della Provincia Autonoma di Trento per la somma di € 118.083,12.

Le quote eccedenti, vincolate nel risultato di amministrazione, sono applicate al bilancio di previsione in quote costanti per gli anni dal 2024 al 2027, mediante applicazione della quota vincolata appositamente costituita, e sono poi riversate alla Provincia Autonoma di Trento.

Al 31/12/2025, avendo già restituito quote nel 2024 e 2025, l'importo vincolato a titolo di restituzione somme eccedenti da fondi Covid-19 ammonta pertanto ad € 59.041,56.

Vincoli da trasferimenti

nella parte "Vincoli derivanti da trasferimenti", sono compresi i vincoli derivanti dai ristori specifici di spesa ricevuti per l'emergenza sanitaria da Covid-19 per l'importo di € 308,00 pari alla somma che sarà restituita alla Provincia Autonoma di Trento in rate annuali dal 2025 al 2027 ed inoltre:

- "PNRR - M1 - C1 - INV. 1.4 - MISURA 1.4.1 - ESPERIENZA DEL CITTADINO NEI SERVIZI PUBBLICI - COMUNI (APRILE 2022)":
 - Risorse vincolate nel risultato di amministrazione al 1.1.2025 € 52.513,53
 - Risorse vincolate applicate al bilancio del 2025 € 0,00
 - Entrate vincolate accertate nel 2025 € 0,00
 - Impegni esercizio 2025 finanziati da entrate vincolate accertate nell'esercizio 2025 o da quota vincolate del risultato di amministrazione € 0,00
 - Risorse vincolate nel bilancio al 31.12.2025 € 0,00
 - Risorse vincolate nel risultato di amministrazione al 31.12.2025 € 52.513,53.

- “PNRR - M1 - C1 - INV. 1.4 – MISURA 1.4.4 – SPID CIE”:
 - Risorse vincolate nel risultato di amministrazione al 1.1.2025 € 9.181,00
 - Risorse vincolate applicate al bilancio del 2025 € 0,00
 - Entrate vincolate accertate nel 2025 € 0,00
 - Impegni esercizio 2025 finanziati da entrate vincolate accertate nell’esercizio 2025 o da quota vincolate del risultato di amministrazione € 0,00
 - Risorse vincolate nel bilancio al 31.12.2025 € 0,00
 - Risorse vincolate nel risultato di amministrazione al 31.12.2025 € 9.181,00.
- “PNRR - M1 - C1 - INV. 1.3 – PIATTAFORMA DIGITALE NAZIONALE DATI”:
 - Risorse vincolate nel risultato di amministrazione al 1.1.2025 € 6.994,39
 - Risorse vincolate applicate al bilancio del 2025 € 0,00
 - Entrate vincolate accertate nel 2025 € 0,00
 - Impegni esercizio 2025 finanziati da entrate vincolate accertate nell’esercizio 2025 o da quota vincolate del risultato di amministrazione € 0,00
 - Risorse vincolate nel bilancio al 31.12.2025 € 0,00
 - Risorse vincolate nel risultato di amministrazione al 31.12.2025 € 6.994,39.

ELENCO ANALITICO DELLE RISORSE DESTINATE AGLI INVESTIMENTI NEL RISULTATO DI AMMINISTRAZIONE (*)

Cap. di entrata	Descrizione	Cap. di spesa	Descrizione	Risorse destinate agli investimenti al 1/1/2025	Entrate destinate agli investimenti accertate nell'esercizio 2025	Impegni eserc. 2025 finanziati da entrate destinate e accertate nell'esercizio o da quote destinate del risultato di amministrazione	Fondo plurien. v.in. al 31/12/2025 finanziato da entrate destinate e accertate nell'esercizio o da quote destinate del risultato di amministrazione	Cancellazione di residui attivi costituiti da risorse destinate agli investimenti o eliminazione della destinazione su quote del risultato di amministrazione (+) e cancellazione di residui passivi finanziati da risorse destinate agli investimenti (-) (gestione dei residui)	Risorse destinate agli investimenti al 31/12/2025
				(a)	(b)	(c)	(d)	(e)	(f)=(a) +(b) - (c) - (d)-(e)
Cap. 41705/2	ALIENAZIONE DI IMMOBILI	Cap. 20151/1	MANUTENZIONE STRAORDINARIA STABILI COMUNALI	0,00	54.644,00	0,00	0,00	0,00	54.644,00
Cap. 41705/1	ALIENAZIONE DI TERRENI - COSTITUZIONE SERVITU' - CESSIONE IN PERMUTA TERRENI	Cap. 20151/1	MANUTENZIONE STRAORDINARIA STABILI COMUNALI	0,00	874,25	0,00	0,00	0,00	874,25
Cap. 41900/3	TRASFERIMENTI SUL FONDO PER GLI INVESTIMENTI COMUNALI (QUOTA F. FONDO INVESTIMENTI IMMOBILIARI)	Cap. 0/0	ACQUISTO HARDWARE E SOFTWARE	0,00	2.880,42	2.880,42	0,00	0,00	0,00
Cap. 41900/5	TRASFERIMENTO SUL FONDO PER GLI INVESTIMENTI PROGRAMMATI DAL COMUNI	Cap. 0/0	INVESTIMENTI SU BENI IMMOBILI	8.133,44	80.062,73	88.196,17	0,00	0,00	0,00
Cap. 41980/0	CONTRIBUTI AGLI INVESTIMENTI DA REGIONI E PROVINCE AUTONOME (CANONI AGGIUNTIVI CONCESSIONI PERIZIANTI)	Cap. 0/0	INVESTIMENTI E CONTRIBUTI AGLI INVESTIMENTI	74.177,08	99.389,82	66.682,09	0,00	0,00	106.884,81
Cap. 42530/5	CONTRIBUTO STRAORDINARIO AMMINISTRAZIONE EPARATA USO CIVICO DI PIANO (A.S.U.C.)	Cap. 20811/2	COSTRUZIONE COMPLETAMENTO E MANUTENZIONE STRAD. DISTRADE, VIE E PIAZZE	0,00	40.000,00	40.000,00	0,00	0,00	0,00
Cap. 42530/8	CONTRIBUTO A FONDO PERDUTO CONSORZIO B.I.M. ADIGE (PIANO 2021-2025)	Cap. 0/0	ACQUISTO ATTREZZATURE E MANUTENZIONE PARCHI	0,00	15.032,00	15.032,00	0,00	0,00	0,00
Cap. 42530/1	CONTRIBUTI AGLI INVESTIMENTI DA CONSORZI DI ENTI LOCALI (DA B.I.M. DELL'ADIGE - MANUTENZIONE PARCHI)	Cap. 20941/2	MANUTENZIONE STRAORDINARIA ACQUEDOTTI COMUNALI	0,00	26.232,29	26.232,29	0,00	0,00	0,00
Totale				82.310,52	319.115,51	239.022,97	0,00	0,00	162.403,06
Totale quote accantonate nel risultato di amministrazione riguardanti le risorse destinate agli investimenti (a)									0,00
Totale risorse destinate nel risultato di amministrazione al netto di quelle che sono state oggetto di accantonamenti (h = f totale - g)									162.403,06

QUADRO GENERALE RIASSUNTIVO 2025

ENTRATE	ACCERTAMENTI	INCASSI	SPESE	IMPEGNI	PAGAMENTI
Fondo di cassa all'inizio dell'esercizio		1.691.994,35			
Utilizzo avanzo di amministrazione	473.371,13		Disavanzo di amministrazione	0,00	
- di cui Utilizzo Fondo anticipazioni di liquidità	0,00		Disavanzo derivante da debito autorizzato e non contratto ripianato con accensione di prestiti (4)	0,00	
Fondo pluriennale vincolato di parte corrente (1)	59.071,23				
Fondo pluriennale vincolato in c/capitale (1)	521.098,81				
- di cui Fondo pluriennale vincolato in c/capitale finanziato	0,00				
Fondo pluriennale vincolato per incremento di attività finanziarie (2)	0,00				
Titolo 1 - Entrate correnti di natura tributaria, contributiva e perequativa	802.842,76	802.842,76	Titolo 1 - Spese correnti	1.850.591,00	1.731.854,77
Titolo 2 - Trasferimenti correnti	587.137,38	632.117,38	Fondo pluriennale vincolato di parte corrente (2)	62.750,53	0,00
Titolo 3 - Entrate extratributarie	799.181,32	803.464,60	Titolo 2 - Spese in conto capitale	475.800,41	1.190.340,32
Fondo pluriennale vincolato per attività finanziarie (*)	0,00	0,00	Fondo pluriennale vincolato in c/capitale (2)	398.872,47	0,00
Titolo 4 - Entrate in conto capitale	484.930,37	426.435,40	- di cui Fondo pluriennale vincolato in c/capitale finanziato da debito	0,00	
di cui Fondo anticipazioni di liquidità (DL 35/2013 e successive modifiche e rifinanziamenti)	0,00	0,00	Titolo 3 - Spese per incremento di attività finanziarie	0,00	0,00
Titolo 5 - Entrate da riduzione di attività finanziarie	0,00	0,00	Totale spese finali	2.788.014,41	2.922.195,09
Totale entrate finali	2.674.091,83	2.664.860,14	Titolo 4 - Rimborso di prestiti	82.538,14	82.538,14
Titolo 6 - Accensione di prestiti	0,00	0,00	Fondo anticipazioni di liquidità	0,00	0,00
Titolo 7 - Anticipazioni da istituto tesoriere/cassiere	0,00	0,00	Titolo 5 - Chiusura Anticipazioni da istituto tesoriere/cassiere	0,00	0,00
Titolo 9 - Entrate per conto di terzi e partite di giro	468.673,93	468.817,47	Titolo 7 - Spese per conto terzi e partite di giro	468.673,93	469.833,92
Totale entrate dell'esercizio	3.142.765,76	3.133.677,61	Totale spese dell'esercizio	3.339.226,48	3.474.567,15
TOTALE COMPLESSIVO ENTRATE	4.196.306,93	4.825.671,96	TOTALE COMPLESSIVO SPESE	3.339.226,48	3.474.567,15
DISAVANZO DELL'ESERCIZIO	0,00		AVANZO DI COMPETENZA/FONDO DI CASSA	857.080,45	1.351.104,81
TOTALE A PAREGGIO	4.196.306,93	4.825.671,96	TOTALE A PAREGGIO	4.196.306,93	4.825.671,96

QUADRO GENERALE RIASSUNTIVO 2025

GESTIONE DEL BILANCIO	
a) Avanzo di competenza (+) /Disavanzo di competenza (-)	857.080,45
b) Risorse accantonate stanziare nel bilancio dell'esercizio N (+)(8)	6.000,00
c) Risorse vincolate nel bilancio (+)(9)	160.906,69
d) Equilibrio di bilancio (d=a-b-c)	690.173,76

GESTIONE DEGLI ACCANTONAMENTI IN SEDE DI RENDICONTO	
d)Equilibrio di bilancio (+)/(-)	690.173,76
e)Variazione accantonamenti effettuata in sede di rendiconto'(+)/(-)(10)	-2.993,91
f) Equilibrio complessivo (f=d-e)	693.167,67

EQUILIBRI DI BILANCIO Per RENDICONTO Parte Corrente

EQUILIBRIO ECONOMICO-FINANZIARIO			COMPETENZA
A) Fondo pluriennale vincolato per spese correnti iscritto in entrata	(+)		59.071,23
AA) Recupero disavanzo di amministrazione esercizio precedente	(-)		0,00
Q1) Fondo pluriennale vincolato per spese titolo 2.04 Altri trasferimenti in conto capitale iscritto in entrata	(+)		0,00
B) Entrate titoli 1.00 - 2.00 - 3.00	(+)		2.189.161,46
<i>di cui per estinzione anticipata di prestiti</i>			0,00
C) Entrate Titolo 4.02.06 - Contributi agli investimenti direttamente destinati al rimborso dei prestiti da amministrazioni pubbliche	(+)		0,00
D)Spese Titolo 1.00 - Spese correnti	(-)		1.850.591,00
<i>- di cui spese correnti non ricorrenti finanziate con utilizzo del risultato di amministrazione</i>			29.674,78
D1) Fondo pluriennale vincolato di parte corrente (di spesa)	(-)		62.750,53
E) Spese Titolo 2.04 - Altri trasferimenti in conto capitale	(-)		0,00
E1) Fondo pluriennale vincolato di spesa - titolo 2.04 Altri trasferimenti in conto capitale	(-)		0,00
F1) Spese Titolo 4.00 - Quote di capitale amm.to dei mutui e prestiti obbligazionari	(-)		82.538,14
<i>di cui per estinzione anticipata di prestiti</i>			0,00
F2) Fondo anticipazioni di liquidità			0,00
G) Somma finale (G=A-AA+Q1+B+C-D-D1-E-E1-F1-F2)			252.353,02
ALTRE POSTE DIFFERENZIALI, PER ECCEZIONI PREVISTE DA NORME DI LEGGE E DAI PRINCIPI CONTABILI, CHE HANNO EFFETTO SULL'EQUILIBRIO EX ARTICOLO 162, COMMA 6, DEL TESTO UNICO DELLE LEGGI SULL'ORDINAMENTO DEGLI ENTI LOCALI			
H) Utilizzo avanzo di amministrazione per spese correnti e per rimborso prestiti	(+)		29.674,78
<i>di cui per estinzione anticipata di prestiti</i>			0,00
I) Entrate di parte capitale destinate a spese correnti in base a specifiche disposizioni di legge o dei principi contabili	(+)		0,00
<i>di cui per estinzione anticipata di prestiti</i>			0,00
L) Entrate di parte corrente destinate a spese di investimento in base a specifiche disposizioni di legge o dei principi contabili	(-)		0,00
M) Entrate da accensione di prestiti destinate a estinzione anticipata dei prestiti	(+)		0,00
O1) RISULTATO DI COMPETENZA DI PARTE CORRENTE (O1=G+H+I-L+M)			282.027,80
- Risorse accantonate di parte corrente stanziate nel bilancio dell'esercizio N	(-)		6.000,00
- Risorse vincolate di parte corrente nel bilancio	(-)		0,00
O2) EQUILIBRIO DI BILANCIO DI PARTE CORRENTE	(-)		276.027,80
- Variazione accantonamenti di parte corrente effettuata in sede di rendiconto(+)/(-)	(-)		-2.993,91
O3) EQUILIBRIO COMPLESSIVO DI PARTE CORRENTE			279.021,71

EQUILIBRI DI BILANCIO Per RENDICONTO Parte Capitale

EQUILIBRIO ECONOMICO-FINANZIARIO		COMPETENZA
P) Utilizzo avanzo di amministrazione per spese di investimento	(+)	443.696,35
Q) Fondo pluriennale vincolato per spese in conto capitale iscritto in entrata	(+)	521.098,81
Q1) Fondo pluriennale vincolato per spese titolo 2.04 Altri trasferimenti in conto capitale iscritto in entrata	(-)	0,00
J2) Fondo pluriennale vincolato per spese Titolo 3.01 Acquisizioni di attività finanziarie iscritto in entrata	(+)	0,00
R) Entrate Titoli 4.00-5.00-6.00	(+)	484.930,37
C) Entrate Titolo 4.02.06 - Contributi agli investimenti direttamente destinati al rimborso dei prestiti da amministrazioni pubbliche	(-)	0,00
I) Entrate di parte capitale destinate a spese correnti in base a specifiche disposizioni di legge o dei principi contabili	(-)	0,00
S1) Entrate Titolo 5.02 per Riscossioni crediti di breve termine	(-)	0,00
S2) Entrate Titolo 5.03 per Riscossioni crediti di medio-lungo termine	(-)	0,00
T) Entrate Titolo 5.04 relative a Altre entrate per riduzioni di attività finanziarie	(-)	0,00
L) Entrate di parte corrente destinate a spese di investimento in base a specifiche disposizioni di legge o dei principi contabili	(+)	0,00
M) Entrate da accensione di prestiti destinate a estinzione anticipata dei prestiti	(-)	0,00
U) Spese Titolo 2.00 - Spese in conto capitale	(-)	475.800,41
U1) Fondo pluriennale vincolato in c/capitale (di spesa)	(-)	398.872,47
V) Spese Titolo 3.01 per Acquisizioni di attività finanziarie	(-)	0,00
Y2) Fondo pluriennale vincolato per spese Titolo 3.01 Acquisizioni di attività finanziarie iscritto in spesa	(-)	0,00
E) Spese Titolo 2.04 - Altri trasferimenti in conto capitale	(+)	0,00
E1) Fondo pluriennale vincolato di spesa - titolo 2.04 Altri trasferimenti in conto capitale	(+)	0,00
Z1) RISULTATO DI COMPETENZA IN C/CAPITALE (Z1) = P+Q-Q1+J2+R-C-I-S1-S2-T+L-M-U-U1-U2-V-Y2+E+E1)		575.052,65
Z/1) Risorse accantonate in c/capitale stanziare nel bilancio dell'esercizio N	(-)	0,00
- Risorse vincolate in c/capitale nel bilancio	(-)	160.906,69
Z/2) EQUILIBRIO DI BILANCIO IN C/CAPITALE		414.145,96
- Variazione accantonamenti in c/capitale effettuata in sede di rendiconto(+)/(-)	(-)	0,00
Z3) EQUILIBRIO COMPLESSIVO IN CAPITALE		414.145,96

EQUILIBRI DI BILANCIO Per RENDICONTO Totale

EQUILIBRIO ECONOMICO-FINANZIARIO		COMPETENZA
J) Utilizzo risultato di amministrazione per l'incremento di attività finanziarie	(+)	0,00
J1) Fondo pluriennale vincolato per incremento di attività finanziarie iscritto in entrata	(+)	0,00
J2) Fondo pluriennale vincolato per spese Titolo 3.01 Acquisizioni di attività finanziarie iscritto in entrata	(-)	0,00
S1) Entrate Titolo 5.02 per Riscossione crediti di breve termine	(+)	0,00
S2) Entrate Titolo 5.03 per Riscossione crediti di medio-lungo termine	(+)	0,00
T) Entrate Titolo 5.04 relative a Altre entrate per riduzioni di attività finanziarie	(+)	0,00
X1) Spese Titolo 3.02 per Concessione crediti di breve termine	(-)	0,00
X2) Spese Titolo 3.03 per Concessione crediti di medio-lungo termine	(-)	0,00
Y) Spese Titolo 3.04 per Altre spese per incremento di attività finanziarie	(-)	0,00
Y1) Fondo pluriennale vincolato per incremento di attività finanziarie (di spesa)	(-)	0,00
Y2) Fondo pluriennale vincolato per spese Titolo 3.01 Acquisizioni di attività finanziarie iscritto in spesa	(+)	0,00
W1) RISULTATO DI COMPETENZA (W/1 = O1+Z1+J+J1-J2+S1+S2+T-X1-X2-Y-Y1+Y2)		857.080,45
Risorse accantonate stanziare nel bilancio dell'esercizio N		6.000,00
Risorse vincolate nel bilancio		160.906,69
W2/EQUILIBRIO DI BILANCIO		690.173,76
Variazione accantonamenti effettuata in sede di rendiconto		-2.993,91
W3/EQUILIBRIO COMPLESSIVO		693.167,67

Saldo corrente ai fini della copertura degli investimenti pluriennali:

O1) Risultato di competenza di parte corrente		282.027,80
Utilizzo risultato di amministrazione per il finanziamento di spese correnti ricorrenti e per il rimborso dei prestiti al netto del Fondo anticipazione di liquidità	(-)	0,00
Entrate non ricorrenti che non hanno dato copertura a impegni	(-)	0,00
- Risorse accantonate di parte corrente stanziare nel bilancio dell'esercizio N (1)	(-)	6.000,00
- Variazione accantonamenti di parte corrente effettuata in sede di rendiconto (+)/(-)(2)	(-)	-2.993,91
- Risorse vincolate di parte corrente nel bilancio (3)	(-)	0,00
Equilibrio di parte corrente ai fini della copertura degli investimenti pluriennali.		279.021,71

TABELLA GESTIONE RESIDUI - ANNO 2025

Gestione dei residui	Importo parziale	Importo totale
Maggiori residui attivi riaccertati (+)	58,40	
Minori residui attivi riaccertati (-)	53.872,82	
Minori residui passivi riaccertati (+)	161.902,71	
Saldo Gestione Residui		108.088,29
Riepilogo		
Saldo gestione corrente	87.746,12	
Saldo gestione capitale	20.342,17	
Saldo gestione partite di giro	0,00	
Saldo totale		108.088,29

ANALISI ANZIANITA' DEI RESIDUI - Anno 2025

Residui	2020 E ANNI PRECEDENTI	2021	2022	2023	2024	2025	Totale
ATTIVI							
TITOLO II	0,00	0,00	16.983,45	1.032,34	7.463,40	130.686,27	156.165,46
di cui trasf. Stato	0,00	0,00	16.983,45	0,00	0,00	0,00	16.983,45
di cui trasf. Regione	0,00	0,00	0,00	0,00	0,00	108.011,21	108.011,21
TITOLO III	7.408,07	0,00	0,00	2.410,20	5.149,44	225.394,67	240.362,38
di cui Tia	0,00	0,00	0,00	0,00	0,00	0,00	0,00
di cui Fitti Attivi	0,00	0,00	0,00	2.410,20	0,00	3.100,80	5.511,00
di cui sanzioni CdS	0,00	0,00	0,00	0,00	0,00	57,66	57,66
Tot. Parte corrente	7.408,07	0,00	16.983,45	3.442,54	12.612,84	356.080,94	396.527,84
TITOLO IV	181.003,46	0,00	187,50	110.537,32	557.620,64	310.458,66	1.159.807,58
di cui TRASF. STATO CAP	0,00	0,00	0,00	0,00	0,00	27.473,40	27.473,40
di cui TRASF. REG. CAP	181.003,46	0,00	0,00	110.537,32	557.620,64	207.332,97	1.056.494,39
Tot. Parte capitale	181.003,46	0,00	187,50	110.537,32	557.620,64	310.458,66	1.159.807,58
TITOLO IX	1.000,00	0,00	0,00	0,00	0,00	117,53	1.117,53
TOTALE	189.411,53	0,00	17.170,95	113.979,86	570.233,48	666.657,13	1.557.452,95
PASSIVI							
TITOLO I	0,00	0,00	0,00	1.363,50	2.220,40	341.472,44	345.056,34
TITOLO II	5.422,46	0,00	0,00	9,34	137.683,67	344.934,78	488.050,25
TITOLO VII	6.448,92	5.788,54	3.846,95	1.230,91	7.788,65	16.020,51	41.124,48
TOTALE	11.871,38	5.788,54	3.846,95	2.603,75	147.692,72	702.427,73	874.231,07

RESIDUI ATTIVI 2020 e anni precedenti:

Titolo 3°: Trattasi di un canone di concessione in uso di una malga. Per lo stesso sussiste la fondatezza del credito ed il Comune si è prontamente attivato alla relativa iscrizione a Ruolo affidandone la riscossione coattiva agli Agenti della riscossione (Agenzia delle Entrate Riscossione e Trentino Riscossioni Spa).

Titolo 4°: Trattasi del trasferimento dalla Provincia e dal Comune di Mezzana per la partecipazione alla copertura parziale dei costi per la ristrutturazione dell'edificio adibito a scuola primaria.

RESIDUI PASSIVI 2020 e anni precedenti:

Titolo 2°: Trattasi di spese per la ristrutturazione dell'edificio adibito a scuola primaria.

Titolo 7°: Trattasi di Spese per "Restituzione di depositi cauzionali" mantenuti a garanzia del rispetto del pagamento dei canoni di locazioni attive ed altre concessioni.

Andamento della gestione dei residui per il rendiconto 2025

Residui Attivi

Gestione	Residui iniziali (A)	Residui riscossi (B)	Magg./Min. residui reimp. (C)	Residui da riportare (D)	Percentuale di riporto (E=D/A)	Residui di competenza (F)	Totale Residui da riaccertare (D+F)
TIT. 1 - ENTRATE CORRENTI DI NATURA TRIBUTARIA, CONTRIBUTIVA E	0,00	0,00	0,00	0,00	0,00	0,00	0,00
TIT. 2 - TRASFERIMENTI CORRENTI	201.087,06	175.666,27	58,40	25.479,19	12,67	130.686,27	156.165,46
TIT. 3 - ENTRATE EXTRATRIBUTARIE	244.887,33	229.677,95	-241,67	14.967,71	6,11	225.394,67	240.362,38
GEST. CORRENTE	445.974,39	405.344,22	-183,27	40.446,90	9,07	356.080,94	396.527,84
TIT. 4 - ENTRATE IN CONTO CAPITALE	1.154.943,76	251.963,69	-53.631,15	849.348,92	73,54	310.458,66	1.159.807,58
TIT. 5 - ENTRATE DA RIDUZIONE DI ATTIVITA' FINANZIARIE	0,00	0,00	0,00	0,00	0,00	0,00	0,00
TIT. 6 - ACCENSIONE PRESTITI	0,00	0,00	0,00	0,00	0,00	0,00	0,00
GEST. CAPITALE	1.154.943,76	251.963,69	-53.631,15	849.348,92	73,54	310.458,66	1.159.807,58
TIT. 7 - ANTICIPAZIONI DA ISTITUTO TESORIERE/CASSIERE	0,00	0,00	0,00	0,00	0,00	0,00	0,00
TIT. 9 - ENTRATE PER CONTO TERZI E PARTITE DI GIRO	1.261,07	261,07	0,00	1.000,00	79,30	117,53	1.117,53
TOTALE	1.602.179,22	657.568,98	-53.814,42	890.795,82	55,60	666.657,13	1.557.452,95

Residui Passivi

Gestione	Residui iniziali (A)	Residui pagati (B)	Magg./Min. residui riacc. (C)	Residui da riportare (D)	Percentuale di riporto (E=D/A)	Residui di competenza (F)	Totale Residui da reimpegnare (D+F)
TIT. 1 - SPESE CORRENTI	314.249,50	222.736,21	-87.929,39	3.583,90	1,14	341.472,44	345.056,34
TIT. 2 - SPESE IN CONTO CAPITALE	1.276.563,48	1.059.474,69	-73.973,32	143.115,47	11,21	344.934,78	488.050,25
TIT. 4 - RIMBORSO DI PRESTITI	0,00	0,00	0,00	0,00	0,00	0,00	0,00
TIT. 5 - CHIUSURA DI ANTICIPAZIONI RICEVUTE DA ISTITUTO	0,00	0,00	0,00	0,00	0,00	0,00	0,00
TIT. 7 - SPESE PER CONTO TERZI E PARTITE DI GIRO	42.284,47	17.180,50	0,00	25.103,97	59,37	16.020,51	41.124,48
TOTALE	1.633.097,45	1.299.391,40	-161.902,71	171.803,34	10,52	702.427,73	874.231,07

Dimostrazione Risultato di amministrazione 2025		
Descrizione	Segno	Importo
Risultato della gestione di competenza	+	857.080,45
Risultato della gestione residui	+	108.088,29
Avanzo Esercizio Precedente	+	1.080.906,08
Avanzo Esercizio Precedente applicato	-	473.371,13
Risultato di amministrazione 2025	=	1.572.703,69

PROSPETTO DIMOSTRATIVO DEL RISULTATO DI AMMINISTRAZIONE

Risultato di Amministrazione

		GESTIONE		
		Residui	Competenza	TOTALE
Fondo cassa al 1° Gennaio				1.691.994,35
RISCOSSIONI	(+)	657.568,98	2.476.108,63	3.133.677,61
PAGAMENTI	(-)	1.299.391,40	2.175.175,75	3.474.567,15
SALDO DI CASSA AL 31 DICEMBRE	(=)			1.351.104,81
PAGAMENTI per azioni esecutive non regolarizzate al 31 dicembre	(-)			0,00
FONDO DI CASSA AL 31 DICEMBRE	(=)			1.351.104,81
RESIDUI ATTIVI	(+)	890.795,82	666.657,13	1.557.452,95
<i>di cui residui attivi incassati alla data del 31/12 in conti postali e bancari in attesa del riversamento nel conto di tesoreria principale</i>		0,00	0,00	0,00
<i>di cui derivanti da accertamenti di tributi effettuati sulla base della stima del dipartimento delle finanze</i>		0,00	0,00	0,00
RESIDUI PASSIVI	(-)	171.803,34	702.427,73	874.231,07
FONDO PLURIENNALE VINCOLATO PER SPESE CORRENTI	(-)			62.750,53
FONDO PLURIENNALE VINCOLATO PER SPESE IN CONTO CAPITALE	(-)			398.872,47
FONDO PLURIENNALE VINCOLATO PER INCREMENTO DI ATTIVITA' FINANZIARIE (1)	(-)			0,00
RISULTATO DI AMMINISTRAZIONE AL 31 DICEMBRE (A)	(=)			1.572.703,69

PROSPETTO DIMOSTRATIVO DEL RISULTATO DI AMMINISTRAZIONE

Parte Accantonata

	GESTIONE	
		TOTALE
Parte accantonata		
Fondo crediti di dubbia esigibilità		8.478,01
Fondo anticipazioni liquidità		0,00
Fondo perdite società partecipate		0,00
Fondo contezioso		0,00
Altri accantonamenti		10.508,46
Fondo di garanzia debiti commerciali		0,00
	Totale parte accantonata (B)	18.986,47

PROSPETTO DIMOSTRATIVO DEL RISULTATO DI AMMINISTRAZIONE

Parte Vincolata

	GESTIONE	
		TOTALE
Parte vincolata		
Vincoli derivanti dalla legge		219.948,25
Vincoli derivanti da Trasferimenti		68.996,92
Vincoli derivanti da finanziamenti		0,00
Vincoli formalmente attribuiti dall'ente		0,00
Altri vincoli		0,00
	Totale parte vincolata (C)	288.945,17

PROSPETTO DIMOSTRATIVO DEL RISULTATO DI AMMINISTRAZIONE

Parte Investimenti

	GESTIONE	
		TOTALE
Parte destinata agli investimenti		
	Totale parte destinata agli investimenti (D)	162.403,06

PROSPETTO DIMOSTRATIVO DEL RISULTATO DI AMMINISTRAZIONE

Parte Disponibile

	GESTIONE	
		TOTALE
	E) Totale parte disponibile (E=A-B-C-D)	1.102.368,99

FONDO CREDITI DI DUBBIA ESIGIBILITA'

Secondo quanto previsto dal Principio Contabile applicato concernente la contabilità finanziaria (Allegato 4/2 al D.LGS. 118/2011), in sede di rendiconto è verificata la congruità del Fondo crediti di dubbia esigibilità (FCDE) complessivamente accantonato nell'avanzo. L'importo complessivo del fondo considerato congruo è calcolato, in base al medesimo principio contabile, applicando all'ammontare dei residui attivi relativi alle entrate ritenute di dubbia e difficile esazione la % media degli accertamenti non riscossi negli ultimi cinque esercizi.

Fondo crediti di dubbia esigibilità al 31.12.2025 € 8.478,01 (vedi prospetto A1).

Il fondo crediti di dubbia esigibilità accantonato nel rendiconto 2025 è stato calcolato con il metodo "ordinario" e la modalità di calcolo utilizzata per determinare il fondo è stata quella della "media semplice" sui totali che garantisce l'accantonamento più congruo rispetto alle restanti modalità di calcolo previste dalla normativa. Non è stato applicato abbattimento percentuale.

Il fondo crediti di dubbia esigibilità (risorse accantonate al 1.1.2025) come risultante dal Rendiconto 2024 ammontava ad € 10.898,24.

COMUNE DI COMMEZZADURA PROVINCIA DI TRENTO

COMPOSIZIONE DELL'ACCANTONAMENTO AL FONDO CREDITI DI DUBBIA ESIGIBILITA' E AL FONDO SVALUTAZIONE CREDITI

ESERCIZIO 2025

TIPOLOGIA	DENOMINAZIONE	RESIDUI ATTIVI FORMATISI NELL'ESERCIZIO CUI SI RIFERISCE IL RENDICONTO (a)	RESIDUI ATTIVI DEGLI ESERCIZI PRECEDENTI (b)	TOTALE RESIDUI ATTIVI (c) = (a) + (b)	IMPORTO MINIMO DEL FONDO (d)	FONDO CREDITI DI DUBBIA ESIGIBILITA' (e)	% di accantonamento al fondo crediti di dubbia esigibilità (f) = (e) / (c)
	ENTRATE CORRENTI DI NATURA TRIBUTARIA, CONTRIBUTIVA E PEREQUATIVA						
1010100	Tipologia 101: Imposte, tasse e proventi assimilati	0,00	0,00	0,00	0,00	0,00	0,00
	di cui accertati per cassa sulla base del principio contabile 3.7	0,00	0,00	0,00	0,00	0,00	0,00
	Tipologia 101: Imposte, tasse e proventi assimilati non accertati per cassa	0,00	0,00	0,00	0,00	0,00	0,00
1010200	Tipologia 102: Tributi destinati al finanziamento della sanità (solo per le Regioni)	0,00	0,00	0,00	0,00	0,00	0,00
	di cui accertati per cassa sulla base del principio contabile 3.7	0,00	0,00	0,00	0,00	0,00	0,00
	Tipologia 102: Tributi destinati al finanziamento della sanità non accertati per cassa	0,00	0,00	0,00	0,00	0,00	0,00
1010300	Tipologia 103: Tributi devoluti e regolati alle autonomie speciali (solo per le Regioni)	0,00	0,00	0,00	0,00	0,00	0,00
	di cui accertati per cassa sulla base del principio contabile 3.7	0,00	0,00	0,00	0,00	0,00	0,00
	Tipologia 103: Tributi devoluti e regolati alle autonomie speciali non accertati per cassa	0,00	0,00	0,00	0,00	0,00	0,00
1010400	Tipologia 104: Compartecipazioni di tributi	0,00	0,00	0,00	0,00	0,00	0,00
1030100	Tipologia 301: Fondi perequativi da Amministrazioni Centrali	0,00	0,00	0,00	0,00	0,00	0,00
1030200	Tipologia 302: Fondi perequativi dalla Regione o Provincia autonoma (solo per gli Enti locali)	0,00	0,00	0,00	0,00	0,00	0,00
1000000	TOTALE TITOLO 1	0,00	0,00	0,00	0,00	0,00	0,00
	TRASFERIMENTI CORRENTI						
2010100	Tipologia 101: Trasferimenti correnti da Amministrazioni pubbliche	130.686,27	25.479,19	156.165,46	0,00	0,00	0,00
2010200	Tipologia 102: Trasferimenti correnti da Famiglie	0,00	0,00	0,00	0,00	0,00	0,00
2010300	Tipologia 103: Trasferimenti correnti da Imprese	0,00	0,00	0,00	0,00	0,00	0,00
2010400	Tipologia 104: Trasferimenti correnti da Istituzioni Sociali Private	0,00	0,00	0,00	0,00	0,00	0,00
2010500	Tipologia 105: Trasferimenti correnti dall'Unione Europea e dal Resto del Mondo	0,00	0,00	0,00	0,00	0,00	0,00
	Trasferimenti correnti dall'Unione Europea	0,00	0,00	0,00	0,00	0,00	0,00
	Trasferimenti correnti dal Resto del Mondo	0,00	0,00	0,00	0,00	0,00	0,00
2000000	TOTALE TITOLO 2	130.686,27	25.479,19	156.165,46	0,00	0,00	0,00
	ENTRATE EXTRA TRIBUTARIE						
3010000	Tipologia 100: Vendita di beni e servizi e proventi derivanti dalla gestione dei beni	219.652,35	14.967,71	234.620,06	8.478,01	8.478,01	0,04
3020000	Tipologia 200: Proventi derivanti dall'attività di controllo e repressione delle irregolarità e degli illeciti	57,66	0,00	57,66	0,00	0,00	0,00
3030000	Tipologia 300: Interessi attivi	5.684,66	0,00	5.684,66	0,00	0,00	0,00
3040000	Tipologia 400: Altre entrate da redditi da capitale	0,00	0,00	0,00	0,00	0,00	0,00
3050000	Tipologia 500: Rimborsi e altre entrate correnti	0,00	0,00	0,00	0,00	0,00	0,00
3000000	TOTALE TITOLO 3	225.394,67	14.967,71	240.362,38	8.478,01	8.478,01	0,04
	ENTRATE IN CONTO CAPITALE						
4010000	Tipologia 100: Tributi in conto capitale	0,00	0,00	0,00	0,00	0,00	0,00
4020000	Tipologia 200: Contributi agli investimenti	310.458,66	849.161,42	1.159.620,08	0,00	0,00	0,00
	Contributi agli investimenti da amministrazioni pubbliche	310.458,66	849.161,42	1.159.620,08	0,00	0,00	0,00
	Contributi agli investimenti da UE	0,00	0,00	0,00	0,00	0,00	0,00
	Tipologia 200: Contributi agli investimenti al netto dei contributi da PA e da UE	0,00	0,00	0,00	0,00	0,00	0,00
4030000	Tipologia 300: Altri trasferimenti in conto capitale	0,00	0,00	0,00	0,00	0,00	0,00
	Altri trasferimenti in conto capitale da amministrazioni pubbliche	0,00	0,00	0,00	0,00	0,00	0,00
	Altri trasferimenti in conto capitale da UE	0,00	0,00	0,00	0,00	0,00	0,00
	Tipologia 300: Altri trasferimenti in conto capitale al netto dei trasferimenti da PA e da UE	0,00	0,00	0,00	0,00	0,00	0,00
4040000	Tipologia 400: Entrate da alienazione di beni materiali e immateriali	0,00	187,50	187,50	0,00	0,00	0,00
4050000	Tipologia 500: Altre entrate in conto capitale	0,00	0,00	0,00	0,00	0,00	0,00
4000000	TOTALE TITOLO 4	310.458,66	849.348,92	1.159.807,58	0,00	0,00	0,00
	ENTRATE DA RIDUZIONE DI ATTIVITA' FINANZIARIE						
5010000	Tipologia 100: Alienazione di attività finanziarie	0,00	0,00	0,00	0,00	0,00	0,00
5020000	Tipologia 200: Riscossione crediti di breve termine	0,00	0,00	0,00	0,00	0,00	0,00
5030000	Tipologia 300: Riscossione crediti di medio-lungo termine	0,00	0,00	0,00	0,00	0,00	0,00
5040000	Tipologia 400: Altre entrate per riduzione di attività finanziarie	0,00	0,00	0,00	0,00	0,00	0,00
5000000	TOTALE TITOLO 5	0,00	0,00	0,00	0,00	0,00	0,00
	TOTALE GENERALE	666.539,60	889.795,82	1.556.335,42	8.478,01	8.478,01	0,01
	DI CUI FONDO CREDITI DI DUBBIA ESIGIBILITA' IN C/CAPITALE	310.458,66	849.348,92	1.159.807,58	0,00	0,00	0,00
	DI CUI FONDO CREDITI DI DUBBIA ESIGIBILITA' DI PARTE CORRENTE (n)	356.080,94	40.446,90	396.527,84	8.478,01	8.478,01	0,02
	CONFRONTO FONDO CREDITI DI DUBBIA ESIGIBILITA' - FONDO SVALUTAZIONE CREDITI						
	RESIDUI ATTIVI NEL CONTO DEL BILANCIO TITOLI DA 1 A 5	1.556.335,42	8.478,01				
	CREDITI STRALCIATI DAL CONTO DEL BILANCIO	0,00	0,00				
	ACCERTAMENTI IMPUTATI AGLI ESERCIZI SUCCESSIVI A QUELLO CUI IL RENDICONTO SI RIFERISCE (m)	0,00	0,00				
	TOTALE	1.556.335,42	8.478,01				

Elenco Atti Variazione per applicazione avanzo - Anno 2025

ATTO	DATA ATTO	CAP.	ART.	DESCRIZIONE	IMPORTO	OGGETTO
CC031	28/07/2025	1	1	AVANZO DI AMMINISTRAZIONE VINCOLATO	91.705,83	
CC031	28/07/2025	1	3	AVANZO DI AMMINISTRAZIONE FINANZIAMENTO INVESTIMENTI VINCOLATI	82.310,52	
CC031	28/07/2025	1	4	AVANZO DI AMMINISTRAZIONE NON VINCOLATO	214.180,00	
CC040	22/12/2025	1	4	AVANZO DI AMMINISTRAZIONE NON VINCOLATO	55.500,00	
TOTALE					443.696,35	

Applicazione dell'avanzo nel 2025	Avanzo vincolato	Avanzo per spese in c/capitale	Fondo svalutazione crediti *	Avanzo non vincolato	Totale
Spesa corrente	0,00			0,00	0,00
Spesa corrente a carattere non ripetitivo	29.674,78			0,00	29.674,78
Debiti fuori bilancio				0,00	0,00
Estinzione anticipata di prestiti				0,00	0,00
Spesa in c/capitale	91.705,83	82.310,52		269.680,00	443.696,35
altro			0,00	0,00	0,00
Totale avanzo utilizzato	121.380,61	82.310,52	0,00	269.680,00	473.371,13

PROSPETTO DIMOSTRATIVO DEL RISULTATO DI AMMINISTRAZIONE**Fondo Cassa**

		GESTIONE		
		Residui	Competenza	TOTALE
Fondo cassa al 1° Gennaio				1.691.994,35
RISCOSSIONI	(+)	657.568,98	2.476.108,63	3.133.677,61
PAGAMENTI	(-)	1.299.391,40	2.175.175,75	3.474.567,15
SALDO DI CASSA AL 31 DICEMBRE	(=)			1.351.104,81
PAGAMENTI per azioni esecutive non regolarizzate al 31 dicembre	(-)			0,00
FONDO DI CASSA AL 31 DICEMBRE	(=)			1.351.104,81

La determinazione della giacenza di cassa, suddivisa tra cassa libera e cassa vincolata, segue quanto disposto dal paragrafo 10.5 del principio contabile applicato concernente la contabilità finanziaria; a decorrere dal 2024 il D.L. n. 60/2024 ha inteso circoscrivere il regime vincolistico della cassa alle sole entrate derivanti da trasferimenti e da mutui, eliminando pertanto i vincoli derivanti da legge, come era stato diversamente interpretato dalla Corte dei Conti Sez. Autonomie con la deliberazione n. 17/2023.

Pertanto la quota vincolata del fondo di cassa al 01/01/2026 risulta essere quantificata, a seguito delle operazioni intervenute nel 2025, in € 0,00.

FLUSSI DI CASSA			
RISCOSSIONI E PAGAMENTI			
	COMPETENZE	RESIDUI	TOTALE
FONDO DI CASSA INIZIALE	0,00	0,00	1.691.994,35
Entrate titolo I	802.842,76	0,00	802.842,76
Entrate titolo II	456.451,11	175.666,27	632.117,38
Entrate titolo III	573.786,65	229.677,95	803.464,60
Totale titoli I, II, III (A)	1.833.080,52	405.344,22	2.238.424,74
Spese titolo I (B)	1.509.118,56	222.736,21	1.731.854,77
Rimborso prestiti (C) IV	82.538,14	0,00	82.538,14
Differenza di parte corrente (D=A-B-C)	241.423,82	182.608,01	424.031,83
Entrate titolo IV	174.471,71	251.963,69	426.435,40
Entrate titolo V	0,00	0,00	0,00
Entrate titolo VI	0,00	0,00	0,00
Totale titoli IV, V, VI (E)	174.471,71	251.963,69	426.435,40
Spese titolo II (F)	130.865,63	1.059.474,69	1.190.340,32
Differenza di parte capitale (H=E-F-G)	43.606,08	-807.511,00	-763.904,92
Entrate titolo IX	468.556,40	261,07	468.817,47
Spese titolo VII	452.653,42	17.180,50	469.833,92
Fondo di cassa finale	0,00	0,00	1.351.104,81

Il D.L. n. 155/2024, convertito con modificazioni dalla L. 9 dicembre 2024, n. 189, all'art. 6 comma 1 dispone che, al fine di rafforzare le misure già previste per la riduzione dei tempi di pagamento, dando attuazione alla *milestone* M1C M1C1-72 bis del Piano nazionale di ripresa e resilienza (PNRR), le amministrazioni pubbliche di cui all'articolo 1, comma 2, del decreto legislativo 30 marzo 2001, n. 165, adottano, entro il 28 febbraio di ciascun anno, un piano annuale dei flussi di cassa, contenente un cronoprogramma dei pagamenti e degli incassi relativi all'esercizio di riferimento;

Tale piano annuale dei flussi di cassa, redatto sulla base dei modelli resi disponibili sul sito istituzionale del Ministero dell'economia e delle finanze - Dipartimento della Ragioneria Generale dello Stato in data 13 gennaio 2025, nel corso del 2025 è stato approvato con la deliberazione di G.C. n. 16 del 25.02.2025.

Gli aggiornamenti trimestrali sono stati approvati con determinazione del Responsabile del Servizio Finanziario come segue:

- 1° trimestre: det. N. 72/2025
- 2° trimestre: det. N. 113/2025
- 3° trimestre: det. N. 167/2025

TREND FONDO DI CASSA E ANTICIPAZIONI UTILIZZATE

SITUAZIONE DI CASSA			
	2023	2024	2025
Disponibilità	1.615.464,54	1.691.994,35	1.351.104,81
Anticipazioni			
Anticipazione liquidità Cassa DD.PP.			

ANALISI ENTRATE E SPESE

L'analisi delle entrate e delle spese di seguito effettuata considera i risultati della gestione finanziaria 2025, in termini di impegni e accertamenti, raffrontandoli con i dati del rendiconto 2024 e con i dati delle previsioni iniziali del bilancio 2024, allo scopo di rilevare gli scostamenti registrati in valore assoluto.

ANALISI ENTRATE CORRENTI

Le entrate correnti sono rappresentate nei primi tre titoli di entrata.

Di seguito verranno analizzate per titoli e con un dettaglio particolare per le entrate derivanti da recupero evasione tributaria, da sanzioni derivanti dalla violazione al codice della strada e da quelle derivanti dalla gestione dei servizi a domanda individuale.

Analisi entrate correnti - Titolo 1 Entrate Tributarie - Anno 2025

Tit.	Tipologia	Cat.	Descrizione	Previsioni iniziali (A)	Previsioni Definitive (B)	% Scost. (C=B/A)	Accertamenti (D)	% di Realizzo (E=B/D)	Riscossioni (F)	Residui da Riportare (G=D-F)
1	101	6	Imposta municipale propria	782.000,00	782.000,00	100,00	802.646,68	102,64	802.646,68	0,00
1	101	8	Imposta comunale sugli immobili (ICI)	0,00	0,00	0,00	0,00	0,00	0,00	0,00
1	101	16	Addizionale comunale IRPEF	0,00	0,00	0,00	0,00	0,00	0,00	0,00
1	101	53	Imposta comunale sulla pubblicità e diritto sulle pubbliche affissioni	0,00	0,00	0,00	0,00	0,00	0,00	0,00
1	101	99	Altre imposte, tasse e proventi n.a.c.	100,00	100,00	100,00	196,08	196,08	196,08	0,00
			TOTALE	782.100,00	782.100,00	1,00	802.842,76	1,03	802.842,76	0,00

L'IMIS, l'imposta immobiliare semplice istituita con legge provinciale 30.12.2014 n. 14 a partire dall'anno di imposta 2015, rappresenta l'entrata tributaria più significativa: infatti la somma accertata nel 2025 è pari ad € 802.646,68. L'importo risulta in linea con quanto accertato negli anni precedenti.

	Accertamenti 2025	Riscossioni (competenza) 2025	% Risc. Su Accert.	FCDE accanton comp 2025	FCDE rendiconto 2025
Recupero evasione ICI/IMU/IMIS Cap. 10007.1	10.891,25	10.891,25	100%	0,00	0,00
Recupero evasione TARSU/TIA/TASI	0,00	0,00	%	0,00	0,00
Recupero evasione COSAP/TOSAP	0,00	0,00	%	0,00	0,00
Recupero evasione altri tributi	0,00	0,00	%	0,00	0,00
Totale	10.891,25	10.891,25	100%	0,00	0,00

	Accertamenti 2023	Accertamenti 2024	Accertamenti 2025
Recupero evasione ICI/IMU/IMIS Cap. 10007.1	12.028,82	11.210,57	10.891,25
Recupero evasione TARSU/TIA/TASI	0,00	0,00	0,00
Recupero evasione COSAP/TOSAP	0,00	0,00	0,00
Recupero evasione altri tributi	0,00	0,00	0,00
Totale	12.028,82	11.210,57	10.891,25

Analisi entrate correnti - Titolo 2 Entrate da Trasferimenti - Anno 2025

Tit.	Tipologia	Cat.	Descrizione	Previsioni iniziali (A)	Previsioni Definitive (B)	% Scost. (C=B/A)	Accertamenti (D)	% di Realizzo (E=B/D)	Riscossioni (F)	Residui da Riportare (G=D-F)
2	101	1	Trasferimenti correnti da Amministrazioni CENTRALI	7.800,00	8.832,00	113,23	4.163,94	47,15	4.163,94	0,00
2	101	2	Trasferimenti correnti da Amministrazioni LOCALI	466.168,03	540.868,03	116,02	552.382,80	102,13	421.696,53	130.686,27
2	103	2	Altri trasferimenti correnti da imprese	500,00	500,00	100,00	500,00	100,00	500,00	0,00
2	104	1	Trasferimenti correnti da Istituzioni Sociali Private	26.000,00	30.100,00	115,77	30.090,64	99,97	30.090,64	0,00
			TOTALE	500.468,03	580.300,03	1,16	587.137,38	1,01	456.451,11	130.686,27

Tra i trasferimenti correnti da Amministrazioni centrali si registrano:

- l'entrata di € 1.032,00 quale trasferimento per le spese del censimento della popolazione e delle abitazioni;
- l'entrata di € 2.837,55 per rimborso spese elettorali sostenute in occasione dei referendum dell'8 e 9 giugno 2025.

Tra i trasferimenti da amministrazioni locali si registrano:

Trasferimenti dalla P.A.T. riferiti:

€ 3.814,42 per parte quota dell'imposta di soggiorno;

€ 84.866,36 per "Fondo emergenziale a sostegno della spesa corrente";

€ 62.165,14 per Progetti accompagnamento all'occupabilità;

€ 63.530,54 per servizi gestiti in convenzione con altri Enti (Gestioni Associate con il Comune di Mezzana, Servizio anagrafe, Centro Raccolta materiali, Servizio rifiuti);

oltre ai ricorrenti trasferimenti compensativi di minori entrate/maggiori spese e per specifici servizi gestiti dal Comune.

Rientrano in questa categoria anche i trasferimenti ricevuti dalle A.S.U.C. del territorio comunale.

Altri trasferimenti da imprese:

€ 500,00 dal Tesoriere.

Trasferimenti correnti da istituzioni sociali private:

€ 30.090,64 dalla Pro loco di Commezzadura.

Analisi entrate correnti - Titolo 3 Entrate Extratributarie - Anno 2025

Tit.	Tipologia	Cat.	Descrizione	Previsioni iniziali (A)	Previsioni Definitive (B)	% Scost. (C=B/A)	Accertamenti (D)	% di Realizzo (E=B/D)	Riscossioni (F)	Residui da Riportare (G=D-F)
3	100	1	Vendita di beni	284.950,00	277.950,00	97,54	264.481,11	95,15	51.481,11	213.000,00
3	100	2	Entrate dalla vendita e dall'erogazione di servizi	23.700,00	23.700,00	100,00	13.270,63	55,99	13.167,64	102,99
3	100	3	Proventi derivanti dalla gestione dei beni	382.050,00	404.250,00	105,81	401.033,21	99,20	394.483,85	6.549,36
3	200	2	Entrate da famiglie derivanti dall'attività di controllo e repressione delle irregolarità e degli illeciti	22.500,00	24.500,00	108,89	27.402,12	111,85	27.344,46	57,66
3	200	3	Entrate da Imprese derivanti dall'attività di controllo e repressione delle irregolarità e degli illeciti	1.500,00	1.500,00	100,00	32,33	2,16	32,33	0,00
3	300	3	Altri interessi attivi	40.050,00	40.050,00	100,00	34.142,77	85,25	28.458,11	5.684,66
3	400	2	Entrate derivanti dalla distribuzione di dividendi	100,00	100,00	100,00	2.592,00	2.592,00	2.592,00	0,00
3	500	1	Indennizzi di assicurazione	500,00	500,00	100,00	0,00	0,00	0,00	0,00
3	500	2	Rimborsi in entrata	1.000,00	1.000,00	100,00	0,00	0,00	0,00	0,00
3	500	99	Altre entrate correnti n.a.c.	37.389,77	37.389,77	100,00	56.227,15	150,38	56.227,15	0,00
			TOTALE	793.739,77	810.939,77	1,02	799.181,32	0,99	573.786,65	225.394,67

VENDITA DI BENI:

Tali entrate comprendono i proventi dal servizio idrico integrato per € 214.557,97, i proventi per la produzione di energia elettrica per € 21.216,57 ed i proventi dalla vendita del legname per € 27.686,57.

VENDITA DI SERVIZI:

Questa voce comprende i diritti di segreteria, i proventi per il rilascio dei permessi per la raccolta dei funghi ed i proventi dai servizi cimiteriali.

PROVENTI DERIVANTI DALLA GESTIONE DEI BENI:

Le entrate derivanti dalla gestione dei beni iscritti tra le immobilizzazioni del conto del patrimonio, quali locazioni e concessioni, sono state accertate sulla base di idonea documentazione. Per alcune entrate, a fronte delle difficoltà di riscossione, è stato effettuato un accantonamento al fondo crediti dubbia esigibilità.

L'importo si riferisce principalmente al canone unico patrimoniale, disciplinato dalla legge n. 160/2019 (legge di bilancio 2020) che, all'art. 1 commi 816 e seguenti prevede la sostituzione di TOSAP/COSAP e Imposta comunale sulla pubblicità e diritto sulle pubbliche affissioni, il canone per l'installazione dei mezzi pubblicitari e il canone di cui all'articolo 27, commi 7 e 8, del codice della strada siano sostituiti dal nuovo "canone patrimoniale di concessione, autorizzazione o esposizione pubblicitaria" e sarà comunque comprensivo di qualunque canone ricognitorio o concessorio previsto da norme di legge e dai regolamenti comunali e provinciali, fatti salvi quelli connessi a prestazioni di servizi.

Detto canone è stato disciplinato in modo da assicurare un gettito pari a quello conseguito dai canoni e dai tributi che sono sostituiti dal canone, fatta salva, in ogni caso, la possibilità di variare il gettito attraverso la modifica delle tariffe. L'articolo 19-bis del D.L. 95/2025 ha introdotto la facoltà di incrementare il canone annualmente in base all'indice Istat dei prezzi al consumo rilevati al 31 dicembre dell'anno precedente.

PROVENTI DERIVANTI DALL'ATTIVITA' DI CONTROLLO DEGLI ILLECITI:

Entrata relativa alle sanzioni al codice della strada.

ANALISI SANZIONI PER VIOLAZIONE AL CODICE DELLA STRADA – Cap. 30655.1

	2023	2024	FCDE *	2025	FCDE*
accertamento	23.600,42	22.531,99	0,00	27.402,12	0,00
Riscossione	23.600,42	22.460,95		27.344,46	
%riscossione	100%	99,69%	-	99,79%	-

* di cui accantonamento al FCDE

Movimentazione delle somme CdS rimaste a residuo

	Importo	%
Residui attivi al 1/1/2025	71,04	
Residui riscossi nel 2025	71,04	100
Residui eliminati (+) o riaccertati (-)	0,00	
Residui (da residui) al 31/12/2025	0,00	
Residui della competenza	57,66	
Residui totali	57,66	

LA PARTE VINCOLATA DEL (50%) RISULTA DESTINATA COME SEGUE:

DESTINAZIONE PARTE VINCOLATA			
	Accertamento 2023	Accertamento 2024	Accertamento 2025
Sanzioni CdS	11.800,21	11.266,00	13.701,06
fondo svalutazione crediti corrispondente	0,00	0,00	0,00
entrata netta	11.800,21	11.266,00	13.701,06
destinazione a spesa corrente vincolata	11.800,21	11.266,00	13.701,06
Perc. x Spesa Corrente	100%	100%	100%
destinazione a spesa per investimenti	0,00	0,00	0,00
Perc. x Investimenti	0,00%	0,00%	0,00%

ELENCO SPESE FINANZIATE DA CDS – QUOTA VINCOLATA	Impegni 2025
Voce 01	13.701,06
Voce 02	0,00
.....	0,00
.....	0,00
.....	%
.....	0,00
.....	%

E' stato rispettato il vincolo di destinazione dei proventi per violazioni al codice della strada.

ANALISI SPESE CORRENTI

Le spese correnti, destinate all'erogazione dei servizi ed al funzionamento ordinario della struttura comunale.

Esse di seguito verranno analizzate per missione e macroaggregato con una particolare attenzione alle spese di personale e ai relativi limiti e alle spese ai sensi del DL 78/2010 e successive modificazioni.

RIEPILOGO SPESE CORRENTI PER MACROAGGREGATO CON TREND STORICO - ANNO 2025

Descrizione		2023	2024	2025
101	redditi da lavoro dipendente	426.992,91	398.508,58	439.601,40
102	imposte e tasse a carico ente	59.872,80	47.258,24	53.013,06
103	acquisto di beni e servizi	830.199,33	819.187,43	830.198,84
104	trasferimenti correnti	245.157,92	252.239,51	249.216,08
105	trasferimenti di tributi	0,00	0,00	0,00
106	fondi perequativi	0,00	0,00	0,00
107	interessi passivi	510,13	302,70	92,21
108	altre spese per redditi da capitale	0,00	0,00	0,00
109	rimborsi e poste correttive delle entrate	201.591,25	193.482,03	203.980,49
110	altre spese correnti	54.557,83	71.278,61	74.488,92
TOTALE		1.818.882,17	1.782.257,10	1.850.591,00

Spese per Titolo e Macro Aggr. Anni 2023 - 2025

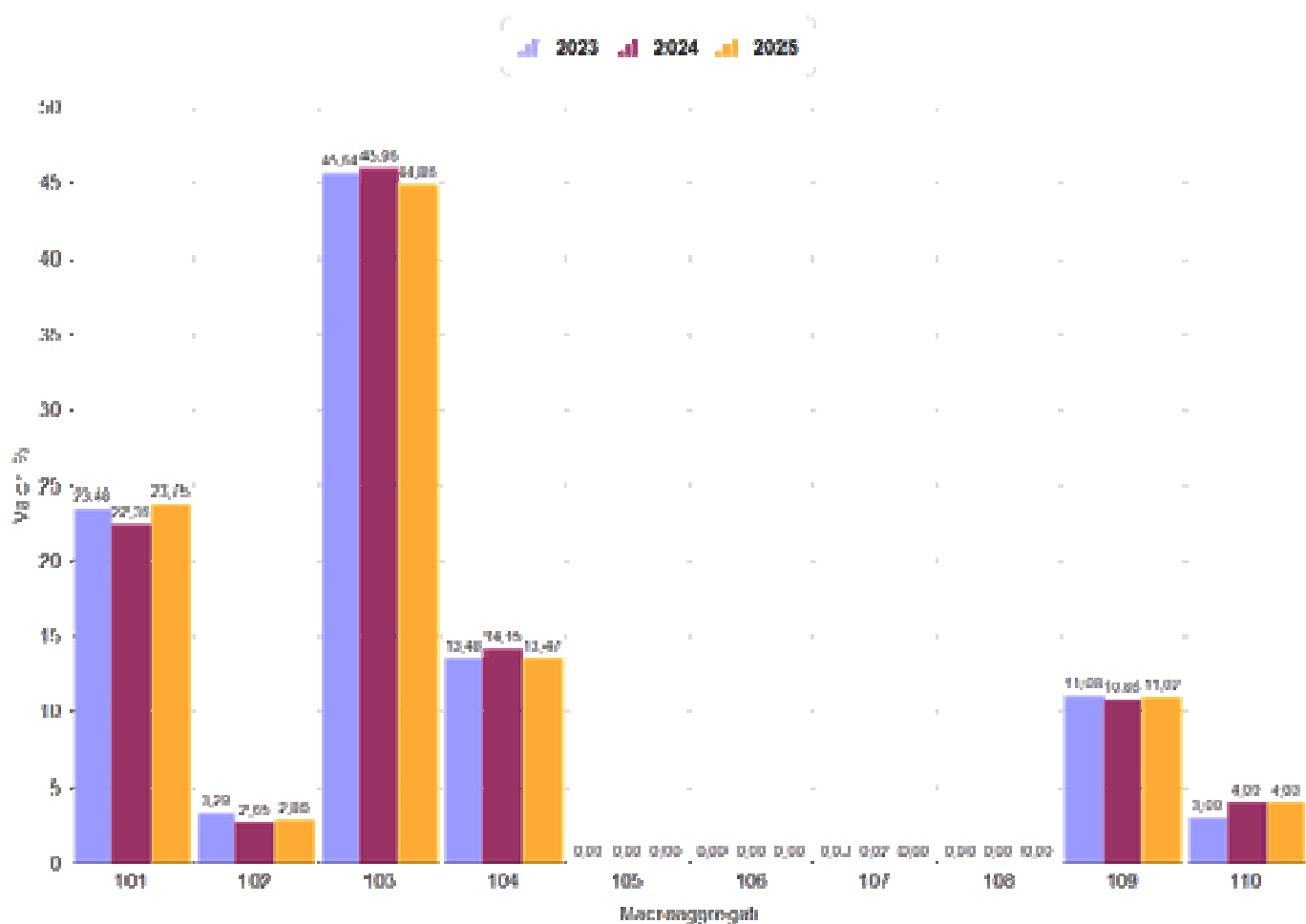

Andamento Spese Correnti per Macroaggregato - Anno 2025

MACROAGGREGATO		Previsioni iniziali	Previsioni definitive	Impegni	di cui Impegni FPV	Economie	di cui Economie da FPV
1	Redditi da lavoro dipendente	480.484,81	477.761,39	439.601,40	30.319,53	38.159,99	-1.157,56
2	Imposte e tasse a carico dell'ente	57.180,00	64.230,00	53.013,06	0,00	11.216,94	0,00
3	Acquisto di beni e servizi	924.500,00	973.050,00	830.198,84	0,00	142.851,16	0,00
4	Trasferimenti correnti	242.310,00	287.710,00	249.216,08	0,00	38.493,92	0,00
7	Interessi passivi	493,00	493,00	92,21	0,00	400,79	0,00
9	Rimborsi e poste correttive delle entrate	196.574,78	212.574,78	203.980,49	0,00	8.594,29	0,00
10	Altre spese correnti	150.094,80	163.726,64	74.488,92	0,00	89.237,72	0,00
TOTALE		2.051.637,39	2.179.545,81	1.850.591,00	30.319,53	328.954,81	-1.157,56

CONTO DEL BILANCIO - RIEPILOGO GENERALE DELLE SPESE PER MISSIONI 2025

MISSIONE, PROGRAMMA, TITOLO	DENOMINAZIONE	RESIDUI PASSIVI AL 1/1/2025 (RS)		PAGAMENTI IN C/RESIDUI (PR)		RIACCERTAMENTO RESIDUI (R)		RESIDUI PASSIVI DA ESERCIZI PRECEDENTI (EP=RS-PR+R)			
		PREVISIONI DEFINITIVE DI COMPETENZA (CP)		PAGAMENTI IN C/COMPETENZA (PC)		IMPEGNI (I)		RESIDUI PASSIVI DA ESERCIZIO DI COMPETENZA (EC= I - PC)			
		PREVISIONI DEFINITIVE DI CASSA (CS)		TOTALE PAGAMENTI (TP=PR+PC)		FONDO PLURIENNALE VINCOLATO (FPV)		TOTALE RESIDUI PASSIVI DA RIPORTARE (TR=EP+EC)			
MISSIONE 1	Servizi istituzionali e generali e di gestione	RS	30.938,90	PR	25.464,24	R	-5.062,76	ECP	142.818,12	EP	411,90
		CP	1.076.597,42	PC	811.767,77	I	876.592,62			EC	64.824,85
		CS	1.081.194,32	TP	837.232,01	FPV	57.186,68			TR	65.236,75
MISSIONE 3	Ordine pubblico e sicurezza	RS	1.467,56	PR	1.466,20	R	-1,36	ECP	3.463,00	EP	0,00
		CP	68.233,30	PC	58.323,14	I	61.730,53			EC	3.407,39
		CS	67.007,86	TP	59.789,34	FPV	3.039,77			TR	3.407,39
MISSIONE 4	Istruzione e diritto allo studio	RS	11.990,18	PR	9.938,32	R	-2.051,86	ECP	7.862,26	EP	0,00
		CP	58.350,00	PC	29.431,59	I	50.487,74			EC	21.056,15
		CS	70.340,18	TP	39.369,91	FPV	0,00			TR	21.056,15
MISSIONE 5	Tutela e valorizzazione dei beni e attività culturali	RS	1.718,80	PR	1.590,10	R	-128,70	ECP	9.457,52	EP	0,00
		CP	23.700,00	PC	12.162,49	I	14.242,48			EC	2.079,99
		CS	25.418,80	TP	13.752,59	FPV	0,00			TR	2.079,99
MISSIONE 6	Politiche giovanili, sport e tempo libero	RS	72,00	PR	0,00	R	-72,00	ECP	769,00	EP	0,00
		CP	60.600,00	PC	59.605,00	I	59.831,00			EC	226,00
		CS	60.672,00	TP	59.605,00	FPV	0,00			TR	226,00
MISSIONE 7	Turismo	RS	0,00	PR	0,00	R	0,00	ECP	880,92	EP	0,00
		CP	97.600,00	PC	94.241,88	I	96.719,08			EC	2.477,20
		CS	97.600,00	TP	94.241,88	FPV	0,00			TR	2.477,20
MISSIONE 8	Assetto del territorio ed edilizia abitativa	RS	330,00	PR	330,00	R	0,00	ECP	194,00	EP	0,00
		CP	700,00	PC	132,00	I	506,00			EC	374,00
		CS	1.030,00	TP	462,00	FPV	0,00			TR	374,00

CONTO DEL BILANCIO - RIEPILOGO GENERALE DELLE SPESE PER MISSIONI 2025

MISSIONE, PROGRAMMA, TITOLO	DENOMINAZIONE	RESIDUI PASSIVI AL 1/1/2025 (RS)		PAGAMENTI IN C/RESIDUI (PR)		RIACCERTAMENTO RESIDUI (R)		RESIDUI PASSIVI DA ESERCIZI PRECEDENTI (EP=RS-PR+R)		
		PREVISIONI DEFINITIVE DI COMPETENZA (CP)		PAGAMENTI IN C/COMPETENZA (PC)		IMPEGNI (I)		RESIDUI PASSIVI DA ESERCIZIO DI COMPETENZA (EC= I - PC)		
		PREVISIONI DEFINITIVE DI CASSA (CS)		TOTALE PAGAMENTI (TP=PR+PC)		FONDO PLURIENNALE VINCOLATO (FPV)		TOTALE RESIDUI PASSIVI DA RIPORTARE (TR=EP+EC)		
MISSIONE 9	Sviluppo sostenibile e tutela del territorio e dell'ambiente	RS	122.526,27	PR	100.630,85	R	-18.723,42	ECP	EP	3.172,00
		CP	180.150,00	PC	31.545,91	I	141.961,95		EC	110.416,04
		CS	302.676,27	TP	132.176,76	FP V	0,00		TR	113.588,04
MISSIONE 10	Trasporti e diritto alla mobilità	RS	97.549,62	PR	36.672,82	R	-60.876,80	ECP	EP	0,00
		CP	390.336,51	PC	279.209,74	I	348.482,11		EC	69.272,37
		CS	486.020,13	TP	315.882,56	FP V	2.524,08		TR	69.272,37
MISSIONE 11	Soccorso civile	RS	0,00	PR	0,00	R	0,00	ECP	EP	0,00
		CP	6.000,00	PC	6.000,00	I	6.000,00		EC	0,00
		CS	6.000,00	TP	6.000,00	FP V	0,00		TR	0,00
MISSIONE 12	Diritti sociali, politiche sociali e famiglia	RS	47.656,17	PR	46.643,68	R	-1.012,49	ECP	EP	0,00
		CP	167.400,00	PC	96.000,26	I	163.338,71		EC	67.338,45
		CS	215.056,17	TP	142.643,94	FP V	0,00		TR	67.338,45
MISSIONE 13	Tutela della salute	RS	0,00	PR	0,00	R	0,00	ECP	EP	0,00
		CP	1.410,00	PC	1.024,00	I	1.024,00		EC	0,00
		CS	1.410,00	TP	1.024,00	FP V	0,00		TR	0,00
MISSIONE 14	Sviluppo economico e competitività	RS	0,00	PR	0,00	R	0,00	ECP	EP	0,00
		CP	0,00	PC	0,00	I	0,00		EC	0,00
		CS	0,00	TP	0,00	FP V	0,00		TR	0,00
MISSIONE 15	Politiche per il lavoro e la formazione professionale	RS	0,00	PR	0,00	R	0,00	ECP	EP	0,00
		CP	0,00	PC	0,00	I	0,00		EC	0,00
		CS	0,00	TP	0,00	FP V	0,00		TR	0,00

CONTO DEL BILANCIO - RIEPILOGO GENERALE DELLE SPESE PER MISSIONI 2025

MISSIONE, PROGRAMMA, TITOLO	DENOMINAZIONE	RESIDUI PASSIVI AL 1/1/2025 (RS)		PAGAMENTI IN C/RESIDUI (PR)		RIACCERTAMENTO RESIDUI (R)		RESIDUI PASSIVI DA ESERCIZI PRECEDENTI (EP=RS-PR+R)			
		PREVISIONI DEFINITIVE DI COMPETENZA (CP)		PAGAMENTI IN C/COMPETENZA (PC)		IMPEGNI (I)		ECONOMIE DI COMPETENZA (ECP=CP-I-FPV)			
		PREVISIONI DEFINITIVE DI CASSA (CS)		TOTALE PAGAMENTI (TP=PR+PC)		FONDO PLURIENNALE VINCOLATO (FPV)		TOTALE RESIDUI PASSIVI DA RIPORTARE (TR=EP+EC)			
MISSIONE 18	Relazioni con le altre autonomie territoriali e locali	RS	0,00	PR	0,00	R	0,00	ECP	0,00	EP	0,00
		CP	29.674,78	PC	29.674,78	I	29.674,78			EC	0,00
		CS	29.674,78	TP	29.674,78	FPV	0,00			TR	0,00
MISSIONE 20	Fondi e accantonamenti	RS	0,00	PR	0,00	R	0,00	ECP	18.793,80	EP	0,00
		CP	18.793,80	PC	0,00	I	0,00			EC	0,00
		CS	11.050,00	TP	0,00	FPV	0,00			TR	0,00
TOTALE MISSIONI	TOTALE MISSIONI	RS	314.249,50	PR	222.736,21	R	-87.929,39	ECP	266.204,28	EP	3.583,90
		CP	2.179.545,81	PC	1.509.118,56	I	1.850.591,00			EC	341.472,44
		CS	2.455.150,51	TP	1.731.854,77	FPV	62.750,53			TR	345.056,34

ANALISI SPESE PER ACQUISTI

ACQUISTO DI BENI E SERVIZI PER MISSIONI - ANNI 2024 - 2025

Nr.	MISSIONI	CONSUNTIVO 2024	CONSUNTIVO 2025	SCOSTAMENTO	SCOST. %
1	Servizi istituzionali e generali e di gestione	211.830,93	244.870,65	33.039,72	15,60
3	Ordine pubblico e sicurezza	414,98	1.906,18	1.491,20	359,34
4	Istruzione e diritto allo studio	16.191,50	25.683,22	9.491,72	58,62
5	Tutela e valorizzazione dei beni e attività culturali	10.047,20	7.310,71	-2.736,49	-27,24
6	Politiche giovanili, sport e tempo libero	15.720,16	11.643,00	-4.077,16	-25,94
7	Turismo	0,00	0,00	0,00	0,00
8	Assetto del territorio ed edilizia abitativa	386,00	506,00	120,00	31,09
9	Sviluppo sostenibile e tutela del territorio e dell'ambiente	137.241,28	134.651,82	-2.589,46	-1,89
10	Trasporti e diritto alla mobilità	291.238,31	251.870,09	-39.368,22	-13,52
11	Soccorso civile	0,00	0,00	0,00	0,00
12	Diritti sociali, politiche sociali e famiglia	136.117,07	151.757,17	15.640,10	11,49
15	Politiche per il lavoro e la formazione professionale	0,00	0,00	0,00	0,00
	Totale	819.187,43	830.198,84	11.011,41	1,34

Sono classificate in questa voce le spese per gli acquisti di beni e di servizi necessari per garantire il regolare funzionamento e la buona gestione dei servizi: a titolo di esempio, i carburanti per i mezzi, la cancelleria, l'equipaggiamento ed il vestiario, la spesa per le utenze (acqua, luce, gas, telefonia, manutenzione applicativi informatici), che dopo i forti rincari subiti nel 2022, in parte replicati nel 2023, nel corso del 2024 hanno visto una flessione dei costi complessivi. Fanno parte di questo macroaggregato anche le spese relative ai contratti di appalto per l'erogazione dei servizi pubblici, non svolti quindi direttamente dal personale dell'ente (mensa e trasporto scolastico, manutenzione del patrimonio comunale, servizi per il settore sociale, organizzazione di manifestazioni turistiche e culturali, gestione del servizio idrico integrato, dell'illuminazione pubblica ecc ecc). Rientrano inoltre le spese per il funzionamento degli organi istituzionali, quali l'indennità di Sindaco e Assessori. Rientrano in questo macroaggregato anche le spese per incarichi professionali comprese le spese di progettazione delle opere pubbliche imputate tra le spese correnti: a riguardo si segnala che nel corso del 2019 è stata chiarita la modalità di contabilizzazione delle stesse (tra le spese correnti o in conto capitale) a seconda che l'opera da realizzare sia o meno compresa nei documenti programmatori (DUP): in sostanza i presupposti in base ai quali è possibile contabilizzare le spese di progettazione tra le spese in conto capitale sono che la spesa di progettazione sia contestualizzata in una programmazione complessiva dell'opera e che la realizzazione della stessa sia supportata da fonti di finanziamento attendibili e determinate all'inizio del processo programmatico. In assenza di tali presupposti, la spesa di progettazione deve essere contabilizzata al titolo 1°.

Sono anche comprese le spese per l'utilizzo di beni di terzi, tra cui i canoni per le locazioni immobili.

ANALISI SPESE PER CONTRIBUTI E TRASFERIMENTI CORRENTI

TRASFERIMENTI CORRENTI PER MISSIONI - ANNI 2024 - 2025

Nr.	MISSIONI	CONSUNTIVO 2024	CONSUNTIVO 2025	SCOSTAMENTO	SCOST. %
1	Servizi istituzionali e generali e di gestione	62.472,84	49.178,82	-13.294,02	-21,28
3	Ordine pubblico e sicurezza	984,19	0,00	-984,19	-100,00
4	Istruzione e diritto allo studio	29.627,51	24.278,27	-5.349,24	-18,05
5	Tutela e valorizzazione dei beni e attività culturali	6.220,22	6.931,77	711,55	11,44
6	Politiche giovanili, sport e tempo libero	41.988,00	48.188,00	6.200,00	14,77
7	Turismo	89.905,46	96.719,08	6.813,62	7,58
9	Sviluppo sostenibile e tutela del territorio e dell'ambiente	10.457,36	5.314,60	-5.142,76	-49,18
10	Trasporti e diritto alla mobilità	0,00	0,00	0,00	0,00
11	Soccorso civile	6.000,00	6.000,00	0,00	0,00
12	Diritti sociali, politiche sociali e famiglia	3.431,93	11.581,54	8.149,61	237,46
13	Tutela della salute	1.152,00	1.024,00	-128,00	-11,11
14	Sviluppo economico e competitività	0,00	0,00	0,00	0,00
	Totale	252.239,51	249.216,08	-3.023,43	-1,20

ANALISI SPESE PER INTERESSI E ALTRI ONERI FINANZIARI

INTERESSI PASSIVI PER MISSIONI - ANNI 2024 - 2025

Nr.	MISSIONI	CONSUNTIVO 2024	CONSUNTIVO 2025	SCOSTAMENTO	SCOST. %
1	Servizi istituzionali e generali e di gestione	0,00	0,00	0,00	0,00
9	Sviluppo sostenibile e tutela del territorio e dell'ambiente	0,00	0,00	0,00	0,00
10	Trasporti e diritto alla mobilità	302,70	92,21	-210,49	-69,54
12	Diritti sociali, politiche sociali e famiglia	0,00	0,00	0,00	0,00
	Totale	302,70	92,21	-210,49	-69,54

ANALISI SPESE PER RIMBORSI E POSTE CORRETTIVE DELLE ENTRATE

RIMBORSI E POSTE CORRETTIVE DELLE ENTRATE PER MISSIONI - ANNI 2024 - 2025

Nr.	MISSIONI	CONSUNTIVO 2024	CONSUNTIVO 2025	SCOSTAMENTO	SCOST. %
1	Servizi istituzionali e generali e di gestione	163.807,25	174.305,71	10.498,46	6,41
18	Relazioni con le altre autonomie territoriali e locali	29.674,78	29.674,78	0,00	0,00
	Totale	193.482,03	203.980,49	10.498,46	5,43

ANALISI ALTRE SPESE CORRENTI

ALTRE SPESE CORRENTI PER MISSIONI - ANNI 2024 - 2025

Nr.	MISSIONI	CONSUNTIVO 2024	CONSUNTIVO 2025	SCOSTAMENTO	SCOST. %
1	Servizi istituzionali e generali e di gestione	70.695,61	73.938,92	3.243,31	4,59
3	Ordine pubblico e sicurezza	583,00	550,00	-33,00	-5,66
4	Istruzione e diritto allo studio	0,00	0,00	0,00	0,00
5	Tutela e valorizzazione dei beni e attività culturali	0,00	0,00	0,00	0,00
9	Sviluppo sostenibile e tutela del territorio e dell'ambiente	0,00	0,00	0,00	0,00
10	Trasporti e diritto alla mobilità	0,00	0,00	0,00	0,00
11	Soccorso civile	0,00	0,00	0,00	0,00
12	Diritti sociali, politiche sociali e famiglia	0,00	0,00	0,00	0,00
20	Fondi e accantonamenti	0,00	0,00	0,00	0,00
	Totale	71.278,61	74.488,92	3.210,31	4,50

Analisi spese per rimborso di prestiti

Codice	Voce	Rimborso di titoli obbligazionari	Rimborso prestiti a breve termine	Rimborso mutui e altri finanziamenti medio lungo termine	Rimborso di altre forme di indebitame nto	Totale
12 0010	Quota capitale ammortamento mutui e prestiti obbligazionari	0,00	0,00	82.538,14	0,00	82.538,14
12 0020	Totale Missione 50 – Debito pubblico	0,00	0,00	82.538,14	0,00	82.538,14

La spesa per rimborso di prestiti comprende la restituzione alla Provincia Autonoma di Trento delle somme anticipate per l'estinzione dei mutui in rate annuali costanti dal 2018 al 2027.

ANALISI SPESE E ENTRATE IN CONTO CAPITALE

Le entrate e le spese in conto capitale sono analizzate per titoli con un dettaglio particolare per le entrate da permessi a costruire e per gli investimenti.

ANALISI DELLE ENTRATE IN CONTO CAPITALE

Le entrate relative agli interventi in conto capitale sono riportate nelle tabelle seguenti, che mostrano anche l'incidenza percentuale rispetto al totale degli investimenti.

Il primo prospetto evidenzia l'entrata del titolo 4 che contiene le alienazioni i proventi per permessi da costruire e contributi di investimento da enti pubblici e/o privati.

Analisi entrate in conto capitale - Titolo 4 - Anno 2025

Tit.	Tipologia	Cat.	Descrizione	Previsioni iniziali (A)	Previsioni Definitive (B)	% Scost. (C=B/A)	Accertamenti (D)	% di Realizzo (E=B/D)	Riscossioni (F)	Residui da Riportare (G=D-F)
4	200	1	Contributi agli investimenti da amministrazioni pubbliche	124.120,00	570.944,47	459,99	326.445,66	57,18	15.987,00	310.458,66
4	200	3	Contributi agli investimenti da Imprese	0,00	0,00	0,00	0,00	0,00	0,00	0,00
4	300	10	Altri trasferimenti in conto capitale da amministrazioni pubbliche	0,00	0,00	0,00	0,00	0,00	0,00	0,00
4	400	1	Alienazione di beni materiali	0,00	42.400,00	0,00	54.644,00	128,88	54.644,00	0,00
4	400	2	Cessione di Terreni e di beni materiali non prodotti	0,00	874,00	0,00	874,25	100,03	874,25	0,00
4	500	1	Permessi da costruire	16.000,00	43.000,00	268,75	102.966,46	239,46	102.966,46	0,00
4	500	3	Entrate in conto capitale dovute a rimborsi, recuperi e restituzioni di somme non dovute o incassate in eccesso	0,00	0,00	0,00	0,00	0,00	0,00	0,00
4	500	4	Altre entrate in conto capitale n.a.c.	0,00	0,00	0,00	0,00	0,00	0,00	0,00
			TOTALE	140.120,00	657.218,47	4,69	484.930,37	0,74	174.471,71	310.458,66

Permessi di costruzione

Le entrate relative ai permessi da costruire qui sotto analizzati sono state destinate agli interventi previsti dalla normativa corrente. Per la parte non utilizzata sono confluiti nell'avanzo di amministrazione – quota vincolata.

ANALISI PERMESSI A COSTRUIRE - ANNO 2025

Voce	2023	%	2024	%	2025	%
Quota per spese correnti	0,00	0,00	0,00	0,00	0,00	0,00
Quota per spese capitali	122.438,77	100,00	97.478,16	100,00	102.966,46	100,00
TOTALE	122.438,77	0,00	97.478,16	0,00	102.966,46	0,00

Analisi entrate in conto capitale - Titolo 5 Riduzione Attività Finanziaria - Anno 2025

Tit.	Tipologia	Cat.	Descrizione	Previsioni iniziali (A)	Previsioni Definitive (B)	% Scost. (C=B/A)	Accertamenti (D)	% di Realizzo (E=B/D)	Riscossioni (F)	Residui da Riportare (G=D-F)
5	100	1	Alienazione di partecipazioni	0,00	0,00	0,00	0,00	0,00	0,00	0,00
			TOTALE	0,00	0,00	0,00	0,00	0,00	0,00	0,00

Analisi entrate in conto capitale - Titolo 6 Accensione Mutui - Anno 2025

Tit.	Tipologia	Cat.	Descrizione	Previsioni iniziali (A)	Previsioni Definitive (B)	% Scost. (C=B/A)	Accertamenti (D)	% di Realizzo (E=B/D)	Riscossioni (F)	Residui da Riportare (G=D-F)
6	200	2	Anticipazioni	0,00	0,00	0,00	0,00	0,00	0,00	0,00
6	300	1	Finanziamenti a medio lungo termine	0,00	0,00	0,00	0,00	0,00	0,00	0,00
			TOTALE	0,00	0,00	0,00	0,00	0,00	0,00	0,00

CONTO DEL BILANCIO - GESTIONE DELLE ENTRATE 2025

TITOLO TIPOLOGIA	DENOMINAZIONE	RESIDUI ATTIVI AL 1/1/2025 (RS)		RISCOSSIONI IN C/RESIDUI (RR)		RIACCERTAMENTI RESIDUI (R)		RESIDUI ATTIVI DA ESERCIZI PRECEDENTI (EP = RS -RR+R)	
		PREVISIONI DEFINITIVE DI COMPETENZA (CP)		RISCOSSIONI IN C/COMPETENZA (RC)		ACCERTAMENTI (A)		MAGGIORI O MINORI ENTRATE DI COMPETENZA =A-CP	
		PREVISIONI DEFINITIVE DI CASSA (CS)		TOTALE RISCOSSIONI (TR=RR+RC)		MAGGIORI O MINORI ENTRATE DI CASSA =TR-CS		TOTALE RESIDUI ATTIVI DA RIPORTARE (TR-EP+EC)	
	FONDO PLURIENNALE VINCOLATO PER SPESE CORRENTI (1)	CP	59.071,23						
	FONDO PLURIENNALE VINCOLATO PER SPESE IN CONTO CAPITALE (1)	CP	521.098,81						
	FONDO PLURIENNALE VINCOLATO PER INCREMENTO DI ATTIVITA' FINANZIARIE (1)	CP	0,00						
	UTILIZZO AVANZO DI AMMINISTRAZIONE (2)	CP	473.371,13						
	- di cui Utilizzo Fondo anticipazioni di liquidità	CP	0,00						
	FONDO DI CASSA AL 1 GENNAIO DELL'ESERCIZIO	CS	1.691.994,35						

TITOLO 4	ENTRATE IN CONTO CAPITALE										
40200	Tipologia 200: Contributi agli investimenti	RS	1.154.756,26	RR	251.963,69	R	-53.631,15		EP	849.161,42	
		CP	570.944,47	RC	15.987,00	A	326.445,66	CP	-244.498,81	EC	310.458,66
		CS	1.725.700,73	TR	267.950,69	CS	-1.457.750,04			TR	1.159.620,08
	Cap. 41800.5 Cod. 4.0201.00 Pdc E.4.02.01.01.001 PNRR - M1 - C1 - INV. 1.4 - CUP G91F22000960006 - MISURA 1.4.1 - ESPERIENZA DEL CITTADINO NEI SERVIZI PUBBLICI - COMUNI (APRILE 2022)	RS	79.922,00	RR	79.922,00	R	0,00		EP	0,00	
		CP	0,00	RC	0,00	A	0,00	CP	0,00	EC	0,00
		CS	79.922,00	TR	79.922,00	CS	0,00			TR	0,00
	Cap. 41800.7 Cod. 4.0201.00 Pdc E.4.02.01.01.001 PNRR - M1 - C1 - INV. 1.4 - CUP G91F22001820006 - MISURA 1.4.4 - SPID CIE	RS	14.000,00	RR	14.000,00	R	0,00		EP	0,00	
		CP	0,00	RC	0,00	A	0,00	CP	0,00	EC	0,00
		CS	14.000,00	TR	14.000,00	CS	0,00			TR	0,00
	Cap. 41800.8 Cod. 4.0201.00 Pdc E.4.02.01.01.001 PNRR - M1 - C1 - INV. 1.3 - CUP G51F22009460006 - PIATTAFORMA DIGITALE NAZIONALE DATI	RS	10.172,00	RR	10.172,00	R	0,00		EP	0,00	
		CP	0,00	RC	0,00	A	0,00	CP	0,00	EC	0,00
		CS	10.172,00	TR	10.172,00	CS	0,00			TR	0,00
	Cap. 41800.9 Cod. 4.0201.00 Pdc E.4.02.01.01.001 PNRR - M1 - C1 - INV. 1.4 - CUP G91F22002280006 - MISURA 1.4.3. - ADOZIONE APP IO (COMUNI) NOVEMBRE 2023	RS	0,00	RR	0,00	R	0,00		EP	0,00	
		CP	2.673,00	RC	2.673,00	A	2.673,00	CP	0,00	EC	0,00
		CS	2.673,00	TR	2.673,00	CS	0,00			TR	0,00
	Cap. 41800.11 Cod. 4.0201.00 Pdc E.4.02.01.01.001 PNRR - M1 - C1 - INV. 1.4 - CUP G91F22004700006 - MISURA 1.4.5 - PIATTAFORMA NOTIFICHE DIGITALI/SEND - COMUNI (MAGGIO 2024)	RS	0,00	RR	0,00	R	0,00		EP	0,00	
		CP	23.147,00	RC	0,00	A	23.147,00	CP	0,00	EC	23.147,00
		CS	23.147,00	TR	0,00	CS	-23.147,00			TR	23.147,00
	Cap. 41800.12 Cod. 4.0201.00 Pdc E.4.02.01.01.001 PNRR - M1 - C1 - INV. 1.4 - CUP G51F24001280006 - MISURA 1.4.4 - ESTENSIONE UTILIZZO ANAGRAFE NAZIONALE DIGITALE (ANPR) - ADESIONE ALLO STATO CIVILE DIGITALE (ANSC) - COMUNI (LUGLIO 2024)	RS	0,00	RR	0,00	R	0,00		EP	0,00	
		CP	3.928,40	RC	3.928,40	A	3.928,40	CP	0,00	EC	0,00
		CS	3.928,40	TR	3.928,40	CS	0,00			TR	0,00

CONTO DEL BILANCIO - GESTIONE DELLE ENTRATE 2025

TITOLO TIPOLOGIA	DENOMINAZIONE	RESIDUI ATTIVI AL 1/1/2025 (RS)		RISCOSSIONI IN C/RESIDUI (RR)		RIACCERTAMENTI RESIDUI (R)		RESIDUI ATTIVI DA ESERCIZI PRECEDENTI (EP = RS -RR+R)		
		PREVISIONI DEFINITIVE DI COMPETENZA (CP)		RISCOSSIONI IN C/COMPETENZA (RC)		ACCERTAMENTI (A)		MAGGIORI O MINORI ENTRATE DI COMPETENZA =A-CP		RESIDUI ATTIVI DA ESERCIZIO DI COMPETENZA (EC=A-RC)
		PREVISIONI DEFINITIVE DI CASSA (CS)		TOTALE RISCOSSIONI (TR=RR+RC)		MAGGIORI O MINORI ENTRATE DI CASSA =TR-CS				TOTALE RESIDUI ATTIVI DA RIPORTARE (TR=EP+EC)
Cap. 41800.13 Cod. 4.0201.00 Pdc E.4.02.01.01.001 PNRR - M1 - C1 - INV. 1.3 - CUP G5125000450006 - MISURA 1.3.1 - PIATTAFORMA DIGITALE NAZIONALE DATI - COMUNI - ARCHIVIO NAZIONALE DEI NUMERI CIVICI E DELLE STRADE URBANE - ANNCUSU - (MAGGIO 2025)	RS	0,00	RR	0,00	R	0,00		EP	0,00	
	CP	4.326,40	RC	0,00	A	4.326,40	CP	0,00	EC	4.326,40
	CS	4.326,40	TR	0,00	CS	-4.326,40		TR	4.326,40	
Cap. 41900.3 Cod. 4.0201.00 Pdc E.4.02.01.02.001 TRASFERIMENTI SUL FONDO PER GLI INVESTIMENTI COMUNALI (QUOTA EX FONDO INVESTIMENTI MINORI)	RS	32.756,94	RR	0,00	R	0,00		EP	32.756,94	
	CP	3.200,00	RC	0,00	A	2.880,42	CP	-319,58	EC	2.880,42
	CS	35.956,94	TR	0,00	CS	-35.956,94		TR	35.637,36	
Cap. 41900.5 Cod. 4.0201.00 Pdc E.4.02.01.02.001 TRASFERIMENTO SUL FONDO PER GLI INVERSTIMENTI PROGRAMMATI DAI COMUNI - art. 11 L.P. 36/93 e s.m.	RS	464.060,06	RR	0,00	R	-39.137,05		EP	424.923,01	
	CP	111.219,39	RC	0,00	A	80.062,73	CP	-31.156,66	EC	80.062,73
	CS	575.279,45	TR	0,00	CS	-575.279,45		TR	504.985,74	
Cap. 41905.3 Cod. 4.0201.00 Pdc E.4.02.01.02.001 TRASFERIMENTI FONDO DI RISERVA ANNO 2016 "LAVORI DI RISTRUTTURAZIONE SCUOLA ELEMENTARE DI MESTRIAGO" (art. 11 comma 5 della L.P. 36/93 e ss.mm.)	RS	198.404,05	RR	0,00	R	0,00		EP	198.404,05	
	CP	78.604,39	RC	0,00	A	0,00	CP	-78.604,39	EC	0,00
	CS	277.008,44	TR	0,00	CS	-277.008,44		TR	198.404,05	
Cap. 41905.5 Cod. 4.0201.00 Pdc E.4.02.01.02.001 CONTRIBUTI AGLI INVESTIMENTI DA REGIONI E PROVINCE AUTONOME - FONDO DI RISERVA (LAVORI DI DEMOLIZIONE P.EDD. 56 E 57/1 IN MESTRIAGO PER ALLARGAMENTO VIABILITA')	RS	77.297,48	RR	8.259,87	R	-14.494,10		EP	54.543,51	
	CP	0,00	RC	0,00	A	0,00	CP	0,00	EC	0,00
	CS	77.297,48	TR	8.259,87	CS	-69.037,61		TR	54.543,51	
Cap. 41920.1 Cod. 4.0201.00 Pdc E.4.02.01.02.001 CONTRIBUTO PROVINCIALE PER LA REVISIONE DEI PIANI DI ASSESTAMENTO DEI BENI SILVO PASTORALI	RS	23.541,60	RR	23.541,60	R	0,00		EP	0,00	
	CP	0,00	RC	0,00	A	0,00	CP	0,00	EC	0,00
	CS	23.541,60	TR	23.541,60	CS	0,00		TR	0,00	
Cap. 41920.2023 Cod. 4.0201.00 Pdc E.4.02.01.02.001 PNRR - M2 C4 - INV. 2.2 - CUP G94H23000380001 - LEGGE 160/2019 - LAVORI DI EFFICIENTAMENTO ENERGETICO MEDIANTE SOSTITUZIONE DI SERRAMENTI P.ED. 127 C.C. MESTRIAGO - PIANO TERRA)	RS	25.000,00	RR	25.000,00	R	0,00		EP	0,00	
	CP	0,00	RC	0,00	A	0,00	CP	0,00	EC	0,00
	CS	25.000,00	TR	25.000,00	CS	0,00		TR	0,00	
Cap. 41920.2024 Cod. 4.0201.00 Pdc E.4.02.01.02.001 CUP G94H23000570001 LEGGE 160/2019 – LAVORI DI SOSTITUZIONE SERRAMENTI ESTERNI PRIMO E SECONDO PIANO - RIFACIMENTO DELLA TINTEGGIATURA DELLE MURATURE ESTERNE, PARAPETTI DEI POGGIOLI E VERNICIATURA GRONDE	RS	21.226,40	RR	21.226,40	R	0,00		EP	0,00	
	CP	28.773,60	RC	3.773,60	A	28.773,60	CP	0,00	EC	25.000,00
	CS	50.000,00	TR	25.000,00	CS	-25.000,00		TR	25.000,00	
Cap. 41960.9 Cod. 4.0201.00 Pdc E.4.02.01.02.001 CONTRIBUTI AGLI INVESTIMENTI DA REGIONI E PROVINCE AUTONOME (LAVORI DI SOMMA URGENZA PER LA MESSA IN SICUREZZA DELLA STRADA DI VOLTABELA - FRAZ. ALMAZZAGO).	RS	0,00	RR	0,00	R	0,00		EP	0,00	
	CP	130.500,00	RC	0,00	A	0,00	CP	-130.500,00	EC	0,00
	CS	130.500,00	TR	0,00	CS	-130.500,00		TR	0,00	
Cap. 41960.11 Cod. 4.0201.00 Pdc E.4.02.01.02.001 CONTRIBUTI AGLI INVESTIMENTI DA REGIONI E PROVINCE AUTONOME (LAVORI DI RISTRUTTURAZIONE "BAIT DE LE BECE")	RS	8.104,55	RR	0,00	R	0,00		EP	8.104,55	
	CP	0,00	RC	0,00	A	0,00	CP	0,00	EC	0,00
	CS	8.104,55	TR	0,00	CS	-8.104,55		TR	8.104,55	

CONTO DEL BILANCIO - GESTIONE DELLE ENTRATE 2025

TITOLO TIPOLOGIA	DENOMINAZIONE	RESIDUI ATTIVI AL 1/1/2025 (RS)		RISCOSSIONI IN C/RESIDUI (RR)		RIACCERTAMENTI RESIDUI (R)				RESIDUI ATTIVI DA ESERCIZI PRECEDENTI (EP = RS -RR+R)	
		PREVISIONI DEFINITIVE DI COMPETENZA (CP)		RISCOSSIONI IN C/COMPETENZA (RC)		ACCERTAMENTI (A)		MAGGIORI O MINORI ENTRATE DI COMPETENZA =A-CP		RESIDUI ATTIVI DA ESERCIZIO DI COMPETENZA (EC=A-RC)	
		PREVISIONI DEFINITIVE DI CASSA (CS)		TOTALE RISCOSSIONI (TR=RR+RC)		MAGGIORI O MINORI ENTRATE DI CASSA =TR-CS				TOTALE RESIDUI ATTIVI DA RIPORTARE (TR=EP+EC)	
	Cap. 41980.10 Cod. 4.0201.00 Pdc E.4.02.01.02.001 CONTRIBUTI AGLI INVESTIMENTI DA REGIONI E PROVINCE AUTONOME (CANONI AGGIUNTIVI CONCESSIONI DERIVAZIONI D'ACQUA A SCOPO IDROELETTRICO)	RS	98.952,80	RR	0,00	R	0,00			EP	98.952,80
		CP	99.000,00	RC	0,00	A	99.389,82	CP	389,82	EC	99.389,82
		CS	197.952,80	TR	0,00	CS	-197.952,80			TR	198.342,62
	Cap. 42505.5 Cod. 4.0201.00 Pdc E.4.02.01.02.003 TRASFERIMENTO QUOTA A CARICO DEL COMUNE DI MEZZANA PER I LAVORI DI RISTRUTTURAZIONE DELLA SCUOLA ELEMENTARE P.ED. 53 C.C. DI MESTRIAGO	RS	31.476,56	RR	0,00	R	0,00			EP	31.476,56
		CP	0,00	RC	0,00	A	0,00	CP	0,00	EC	0,00
		CS	31.476,56	TR	0,00	CS	-31.476,56			TR	31.476,56
	Cap. 42530.4 Cod. 4.0201.00 Pdc E.4.02.01.02.018 CONTRIBUTO A FONDO PERDUTO CONSORZIO B.I.M. ADIGE	RS	26.774,71	RR	26.774,71	R	0,00			EP	0,00
		CP	0,00	RC	0,00	A	0,00	CP	0,00	EC	0,00
		CS	26.774,71	TR	26.774,71	CS	0,00			TR	0,00
	Cap. 42530.5 Cod. 4.0201.00 Pdc E.4.02.01.02.999 CONTRIBUTO STRAORDINARIO AMMINISTRAZIONE SEPARATA USO CIVICO DI PIANO (A.S.U.C.)	RS	0,00	RR	0,00	R	0,00			EP	0,00
		CP	40.000,00	RC	0,00	A	40.000,00	CP	0,00	EC	40.000,00
		CS	40.000,00	TR	0,00	CS	-40.000,00			TR	40.000,00
	Cap. 42530.6 Cod. 4.0201.00 Pdc E.4.02.01.02.999 CONTRIBUTI AGLI INVESTIMENTI DA ALTRE AMMINISTRAZIONI LOCALI (CONTRIBUTI DA A.S.U.C. PER REVISIONE DEI PIANI DI ASSESTAMENTO DEI BENI SILVO PASTORALI)	RS	16.834,82	RR	16.834,82	R	0,00			EP	0,00
		CP	0,00	RC	0,00	A	0,00	CP	0,00	EC	0,00
		CS	16.834,82	TR	16.834,82	CS	0,00			TR	0,00
	Cap. 42530.8 Cod. 4.0201.00 Pdc E.4.02.01.02.018 CONTRIBUTO A FONDO PERDUTO CONSORZIO B.I.M. ADIGE (PIANO 2021-2025)	RS	0,00	RR	0,00	R	0,00			EP	0,00
		CP	19.340,00	RC	5.612,00	A	15.032,00	CP	-4.308,00	EC	9.420,00
		CS	19.340,00	TR	5.612,00	CS	-13.728,00			TR	9.420,00
	Cap. 42530.11 Cod. 4.0201.00 Pdc E.4.02.01.02.018 CONTRIBUTI AGLI INVESTIMENTI DA CONSORZI DI ENTI LOCALI (DA B.I.M. DELL'ADIGE - PIANI STRAORDINARI 2024)	RS	26.232,29	RR	26.232,29	R	0,00			EP	0,00
		CP	26.232,29	RC	0,00	A	26.232,29	CP	0,00	EC	26.232,29
		CS	52.464,58	TR	26.232,29	CS	-26.232,29			TR	26.232,29
40400	Tipologia 400: Entrate da alienazione di beni materiali e immateriali	RS	187,50	RR	0,00	R	0,00			EP	187,50
		CP	43.274,00	RC	55.518,25	A	55.518,25	CP	12.244,25	EC	0,00
		CS	43.461,50	TR	55.518,25	CS	12.056,75			TR	187,50
	Cap. 41705.2 Cod. 4.0401.00 Pdc E.4.04.01.08.000 ALIENAZIONE DI IMMOBILI	RS	0,00	RR	0,00	R	0,00			EP	0,00
		CP	42.400,00	RC	54.644,00	A	54.644,00	CP	12.244,00	EC	0,00
		CS	42.400,00	TR	54.644,00	CS	12.244,00			TR	0,00
	Cap. 41705.11 Cod. 4.0402.00 Pdc E.4.04.02.01.999 ALIENAZIONE DI TERRENI - COSTITUZIONE SERVITU' - CESSIONE IN PERMUTA TERRENI	RS	187,50	RR	0,00	R	0,00			EP	187,50
		CP	874,00	RC	874,25	A	874,25	CP	0,25	EC	0,00
		CS	1.061,50	TR	874,25	CS	-187,25			TR	187,50

CONTO DEL BILANCIO - GESTIONE DELLE ENTRATE 2025

TITOLO TIPOLOGIA	DENOMINAZIONE	RESIDUI ATTIVI AL 1/1/2025 (RS)		RISCOSSIONI IN C/RESIDUI (RR)		RIACCERTAMENTI RESIDUI (R)				RESIDUI ATTIVI DA ESERCIZI PRECEDENTI (EP = RS -RR+R)	
		PREVISIONI DEFINITIVE DI COMPETENZA (CP)		RISCOSSIONI IN C/COMPETENZA (RC)		ACCERTAMENTI (A)		MAGGIORI O MINORI ENTRATE DI COMPETENZA =A-CP		RESIDUI ATTIVI DA ESERCIZIO DI COMPETENZA (EC=A-RC)	
		PREVISIONI DEFINITIVE DI CASSA (CS)		TOTALE RISCOSSIONI (TR=RR+RC)		MAGGIORI O MINORI ENTRATE DI CASSA =TR-CS				TOTALE RESIDUI ATTIVI DA RIPORTARE (TR=EP+EC)	
40500	Tipologia 500: Altre entrate in conto capitale	RS	0,00	RR	0,00	R	0,00			EP	0,00
		CP	43.000,00	RC	102.966,46	A	102.966,46	CP	59.966,46	EC	0,00
		CS	43.000,00	TR	102.966,46	CS	59.966,46			TR	0,00
	Cap. 42700.1 Cod. 4.0501.00 Pdc E.4.05.01.01.001 PROVENTI DELLE CONCESSIONI EDILIZIE E SANZIONI EDILIZIE (L.P. 05.09.91 N. 22)	RS	0,00	RR	0,00	R	0,00			EP	0,00
		CP	43.000,00	RC	102.966,46	A	102.966,46	CP	59.966,46	EC	0,00
		CS	43.000,00	TR	102.966,46	CS	59.966,46			TR	0,00
40000 Totale TITOLO 4	ENTRATE IN CONTO CAPITALE	RS	1.154.943,76	RR	251.963,69	R	-53.631,15			EP	849.348,92
		CP	657.218,47	RC	174.471,71	A	484.930,37	CP	-172.288,10	EC	310.458,66
		CS	1.812.162,23	TR	426.435,40	CS	-1.385.726,83			TR	1.159.807,58
	TOTALE TITOLI	RS	1.154.943,76	RR	251.963,69	R	-53.631,15			EP	849.348,92
		CP	657.218,47	RC	174.471,71	A	484.930,37	CP	-172.288,10	EC	310.458,66
		CS	1.812.162,23	TR	426.435,40	CS	-1.385.726,83			TR	1.159.807,58
	TOTALE GENERALE DELLE ENTRATE	RS	1.154.943,76	RR	251.963,69	R	-53.631,15			EP	849.348,92
		CP	1.710.759,64	RC	174.471,71	A	484.930,37	CP	-172.288,10	EC	310.458,66
		CS	3.504.156,58	TR	426.435,40	CS	-1.385.726,83			TR	1.159.807,58

ANALISI SPESE IN CONTO CAPITALE

Le spese in conto capitale riportate nelle tabelle che seguono e distinte per tipologie di finanziamento rappresentano lo sforzo dell'Amministrazione nell'ambito degli investimenti che sono stati impegnati nell'anno nonché quelli riportati con il fondo pluriennale vincolato.

QUADRO DIMOSTRATIVO DEL FINANZIAMENTO DELLE SPESE D' INVESTIMENTO

ANNO 2025

SPESE IN CONTO CAPITALE - Titolo II*

Piano dei conti	Cap.	Art.	SPESA oggetto	IMPORTO PREVISIONE FINALE 2025	IMPEGNATO FINALE	NON IMPEGNATO	FINANZIAMENTO															
							Avanzo		F.P.V.	Entrate dalla P.A.T.			Entrate diverse			Entrate per permessi di costruzione		Mutui		Totali		
							corrente	di amministrazione e		Cap.	descrizione	Importo	Cap.	descrizione	Importo	Cap.	Importo	Cap.	Importo			
2.02.01.06.001	2025	2	Acquisito attrezzature, macchine, ecc. per uffici	8.810,52	4.611,60	4.198,92			4.611,60	I				4250.6	Comune Mezzana GDA	0,00					4.611,60	
2.02.03.02.000	2025	3	Software (uffici comunali)	200,00	139,06	60,92						4190.3	art.14	139,06							139,06	
2.02.01.07.000	2025	4	Hardware (uffici comunali)	4.000,00	2.741,34	1.258,66						4190.3	art.14	2.741,34	4190.10	Canonici Irci BM	0,00				2.741,34	
2.02.03.02.001	2025	5	PNRR - MI - C1 - INV. 1.4 - CUP G81F22009360006 - MSURA 1.4.1 - ESPERIENZA DEL CITTADINO NEI SERVIZI PUBBLICI - COMUNI (APRILE 2025)	0,00	0,00	0,00								4190.5	Stato	0,00					0,00	
2.02.03.02.001	2025	7	PNRR - MI - C1 - INV. 1.4 - CUP G81F22001420006 - MSURA 1.4.4 - SPID CIE	0,00	0,00	0,00								4190.7	Stato	0,00					0,00	
2.02.03.02.001	2025	8	PNRR - MI - C1 - INV. 1.3 - CUP G81F22009460006 - PIATTAFORMA DIGITALE NAZIONALE DATI	0,00	0,00	0,00								4190.9	Stato	0,00					0,00	
2.02.03.02.001	2025	9	PNRR - MI - C1 - INV. 1.4 - CUP G81F2200280006 - MSURA 1.4.3 - ADOZIONE APP IO (COMUNI NOVEMBRE 2025)	2.673,00	2.086,81	586,19								4180.9	Stato	2.086,81					2.086,81	
2.02.03.02.001	2025	11	PNRR - MI - C1 - INV. 1.4 - CUP G81F2200470006 - MSURA 1.4.5 - PIATTAFORMA NOTIFICHE DIGITALI SENSO - COMUNI (MAGGIO 2024)	23.147,00	2.013,00	21.134,00								4190.11	Stato	2.013,00					2.013,00	
2.02.03.02.001	2025	12	PNRR - MI - C1 - INV. 1.4 - CUP G81F24001280006 - MSURA 1.4.4 - ESTENSIONE UTILIZZO ANAGRAFE NAZIONALE DIGITALE (ANPR) - ADESIONE ALLO STATO CIVILE DIGITALE (ANSD) - COMUNI (LUGLIO 2024)	3.928,40	3.050,00	878,40								4180.12	Stato	3.050,00					3.050,00	
2.02.03.02.001	2025	13	PNRR - MI - C1 - INV. 1.3 - CUP G81J2800450006 - MSURA 1.3.1 - PIATTAFORMA DIGITALE NAZIONALE DATI - COMUNI - ARCHIVIO NAZIONALE DEI NUMERI CIVICI E DELLE STRADE URBANE - ANNCISU - (MAGGIO 2025)	4.326,40	4.026,00	300,40								4180.13	Stato	4.026,00					4.026,00	
2.02.01.01.001	2025	10	Mezzi di trasporto (acquisto nuove automezze per uffici)	0,00	0,00	0,00															0,00	
2.02.01.08.000	20151	1	Manutenzione straordinaria immobili	30.366,57	13.614,54	16.752,03		735,00	L	0,00	4190.3	Budget	7.126,00	2	Var. nota	5.753,54					13.614,54	
2.02.02.01.001	20151	5001	FPV - Manutenzione straordinaria immobili	139.265,00		139.265,00															0,00	
2.02.01.08.012	20151	2	Manutenzione strade boschive	6.000,00	3.050,00	2.950,00								4190.10	Canonici Irci BM	3.050,00					3.050,00	
2.02.01.09.999	20151	6	Beni immobili (Messa in sicurezza tetto della sede municipale)	0,00	0,00	0,00															0,00	
2.02.01.08.012	20151	11	Beni immobili (lavori ristrutturazione bait de bece in C.C. Mestriago)	5.944,30	2.657,61	3.286,69							2.657,61								2.657,61	
2.02.01.08.005	20151	13	Lavori sistemazione malghetto di Mastellina	295,69	0,00	295,69							0,00								0,00	
2.02.01.08.014	20151	21	Beni immobili (ritenuto P.ed. 56 e p.1.33.3 in C.C. Deggiano)	11.780,83	0,00	11.780,83							0,00								0,00	
2.02.01.09.001	20151	25	PNRR - M2 - C4 - INV. 2.2 - CUP G94H23000380001 LEGGE 160/2019 - Lavori di efficientamento energetico immobile sede associazioni P.ED. 127 Mestriago (PIANO TERZA)	0,00	0,00	0,00							4190.2023	Contributo Stato	0,00						0,00	
2.02.01.09.001	20151	26	CUP G94H23000570001 LEGGE 160/2019 - Lavori di sostituzione serramenti esterni primo e secondo piano - Rilascio interreggiatura delle murature esterne, serramenti dei portali e verniciatura gronde	28.773,60	0,00	28.773,60							4190.2024	Contributo Stato	0,00						0,00	
2.02.01.09.012	20151	33	Beni immobili (Lavori su strada forestale: adeguamento sottopasso)	0,00	0,00	0,00							4190.3	Budget	0,00		42700.1		0,00		0,00	
2.02.01.04.001	20150	1	Acquisito attrezzature, macchine, ecc. per magazzino comunale	5.000,00	2.623,00	2.377,00							4190.3	Budget	2.623,00	4190.10	Canonici Irci BM	0,00				2.623,00
2.02.01.01.001	20150	10	Mezzi di trasporto (per il servizio gestione beni)	0,00	0,00	0,00															0,00	
2.02.03.05.001	20156	1	Revisione Piani di assessorato beni silvo - pastorali	0,00	0,00	0,00							4190.1	Contributo PAT		4250.6	Assic. Almazzaggo				0,00	
2.02.01.02.000	20157	1	Contributi agli investimenti a comuni (per Vigilanza boschiva)	3.500,00	3.067,38	432,62								4190.10	Canonici Irci BM	3.067,38					3.067,38	
2.02.03.05.001	20166	1	Progettazioni e perizie	43.000,00	8.338,01	34.661,99		0,00	I					4190.10	Canonici Irci BM	8.338,01					8.338,01	
2.03.04.01.001	20187	2	Contributi straordinaria alla parrocchia	0,00	0,00	0,00															0,00	
2.02.01.04.000	20315	1	Impianti (acquisto impianto di videosorveglianza)	3.000,00	0,00	3.000,00							0,00	I							0,00	
2.02.01.02.000	20417	1	Contributi agli investimenti a Comuni (per la scuola dell'infanzia)	0,00	0,00	0,00															0,00	
2.02.01.09.000	20421	2	Lavori di ristrutturazione scuola elementare	191.604,39	0,00	191.604,39			L	0,00	4190.3	Contributo PAT	0,00								0,00	
2.02.01.03.999	20425	1	Mobili e arredi (scuola elementare)	10.000,00	6.043,88	3.956,12								6.043,88	I						6.043,88	
2.01.01.02.000	20437	1	Quota parte concorso spese straordinarie Consorzio Scuola media	8.500,00	8.373,77	126,23								4190.10	Canonici Irci BM	8.373,77						8.373,77
2.02.01.09.014	20621	1	Impianti sportivi (manutenzione straordinaria)	3.000,00	0,00	3.000,00								4190.10	Canonici Irci BM	0,00					0,00	
2.02.01.09.014	20621	6	Impianti sportivi (realizzazione nuovo campo multisport con servizi)	7.581,50	4.687,24	2.894,26							4.687,24								4.687,24	
2.02.01.05.999	20625	11	Attrezzature (acquisti per lo sport)	0,00	0,00	0,00															0,00	
2.03.04.01.001	20637	1	Contributi in conto capitale per attività sportive	0,00	0,00	0,00															0,00	
2.03.04.01.001	20727	1	Contributi agli investimenti a istituzioni sociali private (turismo)	1.500,00	1.200,00	300,00			I	1.200,00											1.200,00	
2.02.01.09.012	20811	2	Manutenzione straordinaria strade comunali	316.307,19	251.760,70	64.546,49		0,00	V	158.009,30	4190.3	Budget	47.989,80	1	Var. nota	40.000,00	42700.1	5.765,60			251.760,70	
2.02.02.01.001	20811	3	Acquisito terreni - espropri	0,00	0,00	0,00															0,00	
2.02.01.09.012	20811	4	Infrastrutture stradali (Lavori completamento marciapiede di collegamento al piazzale parrocchiale Dardassa)	0,00	0,00	0,00															0,00	
2.02.02.01.001	20811	5004	FPV - Infrastrutture stradali (Lavori completamento marciapiede di collegamento al piazzale parrocchiale Dardassa)	28.823,31		28.823,31															0,00	
2.02.01.09.012	20811	5	Lavori di somma urgenza per la messa in sicurezza di un tratto della strada comunale denominata "Strada di Volta Bels" nella frazione di Almazzaggo	148.170,13	18.670,13	130.500,00			L	18.670,13	4190.3	Contributo PAT	0,00								18.670,13	
2.02.01.01.001	20811	5005	FPV - Lavori di somma urgenza per la messa in sicurezza di un tratto della strada comunale denominata "Strada di Volta Bels" nella frazione di Almazzaggo	36.829,87		36.829,87															0,00	
2.02.01.09.012	20811	8	Infrastrutture stradali (Allargamento tratto di strada Via di Volta bela in loc. Costa Dogliani)	422,75	422,75	0,00							422,75								422,75	
2.02.02.01.001	20811	5008	FPV - Infrastrutture stradali (Allargamento tratto di strada Via di Volta bela in loc. Costa Dogliani)	10.302,67		10.302,67															0,00	
2.02.01.09.012	20811	15	Infrastrutture stradali (Demolizione P.ed. 56 e 57/1 in Mestriago per allargamento zabatta)	96.619,74	0,00	96.619,74				0,00			4250.6	Contributo R.I.M. Piani Stradali 2023							0,00	
2.02.01.09.012	20811	22	Infrastrutture stradali (Realizzazione parcheggio pubblico in Via dei Coai in Piano)	0,00	0,00	0,00						4190.5	Budget	0,00							0,00	
2.02.01.09.012	20811	45	Infrastrutture stradali (Arredo urbano)	13.000,00	0,00	13.000,00							4190.10	Canonici Irci BM	0,00	42700.1		0,00			0,00	
2.02.01.09.014	20811	50	Opere per la sistemazione del suolo (lavori d'urgenza per eventi calamitosi)	0,00	0,00	0,00															0,00	
2.02.01.05.999	20815	1	Attrezzature (acquisto parametri)	0,00	0,00	0,00															0,00	
2.02.01.05.999	20815	2	Attrezzature (acquisto segnaletica ed attrezzature per strade comunali)	25.920,00	25.744,27	175,73							4190.5	Budget	10.132,27	4250.6	Contributo BM Piano Valusia 2025	5.612,00			25.744,27	
2.02.01.09.012	20821	1	Manutenzione straordinaria ed ampliamento illuminazione pubblica	35.000,00	3.614,80	31.385,20			V	0,00	4190.5	Budget	3.614,80			42700.1		0,00			3.614,80	
2.02.01.09.012	20821	6	Interventi di efficientamento energetico illuminazione pubblica	0,00	0,00	0,00															0,00	
2.02.01.09.012	20821	8	Realizzazione nuovo impianto illuminazione pubblica Almazzaggo	0,00	0,00	0,00							4190.5	Budget	0,00						0,00	
2.02.01.05.999	20825	4	Attrezzature (acquisti per rinnovo luminarie natalizie)	0,00	0,00	0,00															0,00	
2.02.03.05.001	20916	1	Incarichi professionali (Variante al Piano Regolatore Generale)	289,30	0,00	289,30															0,00	
2.02.02.01.001	20916	5001	FPV - Incarichi professionali (Variante al Piano Regolatore Generale)	20.235,87	0,00	20.235,87															0,00	
2.02.02.01.001	20917	1	Contributi in conto capitale per il miglioramento degli edifici	0,00	0,00	0,00																

CONTO DEL BILANCIO - RIEPILOGO GENERALE DELLE SPESE PER MISSIONI 2025

MISSIONE, PROGRAMMA, TITOLO	DENOMINAZIONE	RESIDUI PASSIVI AL 1/1/2025 (RS)		PAGAMENTI IN C/RESIDUI (PR)		RIACCERTAMENTO RESIDUI (R)		RESIDUI PASSIVI DA ESERCIZI PRECEDENTI (EP=RS-PR+R)			
		PREVISIONI DEFINITIVE DI COMPETENZA (CP)		PAGAMENTI IN C/COMPETENZA (PC)		IMPEGNI (I)		RESIDUI PASSIVI DA ESERCIZIO DI COMPETENZA (EC= I - PC)			
		PREVISIONI DEFINITIVE DI CASSA (CS)		TOTALE PAGAMENTI (TP=PR+PC)		FONDO PLURIENNALE VINCOLATO (FPV)		TOTALE RESIDUI PASSIVI DA RIPORTARE (TR=EP+EC)			
MISSIONE 1	Servizi istituzionali e generali e di gestione	RS	486.285,61	PR	419.507,69	R	-49.746,36	ECP	132.295,32	EP	17.031,56
		CP	320.511,31	PC	39.126,99	I	48.950,99			EC	9.824,00
		CS	806.796,92	TP	458.634,68	FPV	139.265,00			TR	26.855,56
MISSIONE 4	Istruzione e diritto allo studio	RS	45.365,34	PR	839,54	R	-4.198,53	ECP	195.686,74	EP	40.327,27
		CP	210.104,39	PC	6.043,88	I	14.417,65			EC	8.373,77
		CS	255.469,73	TP	6.883,42	FPV	0,00			TR	48.701,04
MISSIONE 5	Tutela e valorizzazione dei beni e attività culturali	RS	0,00	PR	0,00	R	0,00	ECP	0,00	EP	0,00
		CP	0,00	PC	0,00	I	0,00			EC	0,00
		CS	0,00	TP	0,00	FPV	0,00			TR	0,00
MISSIONE 6	Politiche giovanili, sport e tempo libero	RS	179.029,59	PR	175.429,22	R	-3.600,37	ECP	5.894,26	EP	0,00
		CP	10.581,50	PC	4.687,24	I	4.687,24			EC	0,00
		CS	189.611,09	TP	180.116,46	FPV	0,00			TR	0,00
MISSIONE 7	Turismo	RS	0,00	PR	0,00	R	0,00	ECP	300,00	EP	0,00
		CP	1.500,00	PC	1.200,00	I	1.200,00			EC	0,00
		CS	1.500,00	TP	1.200,00	FPV	0,00			TR	0,00
MISSIONE 8	Assetto del territorio ed edilizia abitativa	RS	0,00	PR	0,00	R	0,00	ECP	289,30	EP	0,00
		CP	47.525,17	PC	0,00	I	27.000,00			EC	27.000,00
		CS	47.525,17	TP	0,00	FPV	20.235,87			TR	27.000,00
MISSIONE 9	Sviluppo sostenibile e tutela del territorio e dell'ambiente	RS	160.010,80	PR	91.663,81	R	-10.977,92	ECP	68.062,49	EP	57.369,07
		CP	301.840,85	PC	52.626,46	I	70.362,61			EC	17.736,15
		CS	461.851,65	TP	144.290,27	FPV	163.415,75			TR	75.105,22
MISSIONE 10	Trasporti e diritto alla mobilità	RS	138.397,71	PR	133.043,97	R	-5.344,40	ECP	336.227,16	EP	9,34
		CP	712.395,66	PC	18.211,79	I	300.212,65			EC	282.000,86
		CS	850.793,37	TP	151.255,76	FPV	75.955,85			TR	282.010,20

CONTO DEL BILANCIO - RIEPILOGO GENERALE DELLE SPESE PER MISSIONI 2025

MISSIONE, PROGRAMMA, TITOLO	DENOMINAZIONE	RESIDUI PASSIVI AL 1/1/2025 (RS)		PAGAMENTI IN C/RESIDUI (PR)		RIACCERTAMENTO RESIDUI (R)				RESIDUI PASSIVI DA ESERCIZI PRECEDENTI (EP=RS-PR+R)	
		PREVISIONI DEFINITIVE DI COMPETENZA (CP)		PAGAMENTI IN C/COMPETENZA (PC)		IMPEGNI (I)		ECONOMIE DI COMPETENZA (ECP=CP-I-FPV)		RESIDUI PASSIVI DA ESERCIZIO DI COMPETENZA (EC= I - PC)	
		PREVISIONI DEFINITIVE DI CASSA (CS)		TOTALE PAGAMENTI (TP=PR+PC)		FONDO PLURIENNALE VINCOLATO (FPV)				TOTALE RESIDUI PASSIVI DA RIPORTARE (TR=EP+EC)	
MISSIONE 11	Soccorso civile	RS	231.325,14	PR	202.946,90	R	-0,01	ECP	505,53	EP	28.378,23
		CP	6.000,00	PC	5.494,47	I	5.494,47			EC	0,00
		CS	237.325,14	TP	208.441,37	FP V	0,00			TR	28.378,23
MISSIONE 12	Diritti sociali, politiche sociali e famiglia	RS	36.149,29	PR	36.043,56	R	-105,73	ECP	8.079,95	EP	0,00
		CP	11.554,75	PC	3.474,80	I	3.474,80			EC	0,00
		CS	47.704,04	TP	39.518,36	FP V	0,00			TR	0,00
MISSIONE 15	Politiche per il lavoro e la formazione professionale	RS	0,00	PR	0,00	R	0,00	ECP	0,00	EP	0,00
		CP	0,00	PC	0,00	I	0,00			EC	0,00
		CS	0,00	TP	0,00	FP V	0,00			TR	0,00
	TOTALE MISSIONI	RS	1.276.563,48	PR	1.059.474,69	R	-73.973,32	ECP	747.340,75	EP	143.115,47
		CP	1.622.013,63	PC	130.865,63	I	475.800,41			EC	344.934,78
		CS	2.898.577,11	TP	1.190.340,32	FP V	398.872,47			TR	488.050,25

CONTO DEL BILANCIO - GESTIONE DELLE SPESE 2025 - SPESE

RESIDUI PASSIVI DA ESERCIZI PRECEDENTI (EP=RS-PR+R)

MISSIONE, PROGRAMMA, TITOLO	DENOMINAZIONE	RESIDUI PASSIVI AL 1/1/2025 (RS)		PAGAMENTI IN C/RESIDUI (PR)		RIACCERTAMENTO RESIDUI (R)					
		PREVISIONI DEFINITIVE DI COMPETENZA (CP)		PAGAMENTI IN C/COMPETENZA (PC)		IMPEGNI (I)		ECONOME DI COMPETENZA (ECP=CP-I-FPV)		RESIDUI PASSIVI DA ESERCIZIO DI COMPETENZA (EC= I - PC)	
		PREVISIONI DEFINITIVE DI CASSA (CS)		TOTALE PAGAMENTI (TP=PR+PC)		FONDO PLURIENNALE VINCOLATO (FPV)				TOTALE RESIDUI PASSIVI DA RIPORTARE (TR=EP+EC)	
Cap. 20125.3 Cod. 01.02.2 Pdc U.2.02.03.02.000 SOFTWARE (UFFICI COMUNALI)	RS	5.124,00	PR	0,00	R	0,00			EP	5.124,00	
	CP	200,00	PC	139,08	I	139,08	ECP	60,92	EC	0,00	
	CS	5.324,00	TP	139,08	FPV	0,00			TR	5.124,00	
Cap. 20125.4 Cod. 01.02.2 Pdc U.2.02.01.07.000 HARDWARE (UFFICI COMUNALI)	RS	0,00	PR	0,00	R	0,00			EP	0,00	
	CP	4.000,00	PC	2.741,34	I	2.741,34	ECP	1.258,66	EC	0,00	
	CS	4.000,00	TP	2.741,34	FPV	0,00			TR	0,00	
Cap. 20151.1 Cod. 01.05.2 Pdc U.2.02.01.09.002 MANUTENZIONE STRAORDINARIA STABILI COMUNALI	RS	62.499,13	PR	50.585,70	R	-11.913,43			EP	0,00	
	CP	30.366,57	PC	12.879,54	I	13.614,54	ECP	-122.512,97	EC	735,00	
	CS	232.130,70	TP	63.465,24	FPV	139.265,00			TR	735,00	
Cap. 20151.2 Cod. 01.05.2 Pdc U.2.02.01.09.012 MANUTENZIONE DI STRADE BOSCHIVE	RS	0,00	PR	0,00	R	0,00			EP	0,00	
	CP	6.000,00	PC	3.050,00	I	3.050,00	ECP	2.950,00	EC	0,00	
	CS	6.000,00	TP	3.050,00	FPV	0,00			TR	0,00	
Cap. 20151.11 Cod. 01.05.2 Pdc U.2.02.01.09.005 BENI IMMOBILI (LAVORI RISTRUTTURAZIONE BAIT DE LE BECE IN C.C. MESTRIAGO)	RS	7.163,54	PR	7.163,54	R	0,00			EP	0,00	
	CP	5.944,30	PC	2.657,61	I	2.657,61	ECP	3.286,69	EC	0,00	
	CS	13.107,84	TP	9.821,15	FPV	0,00			TR	0,00	
Cap. 20151.13 Cod. 01.05.2 Pdc U.2.02.01.09.005 LAVORI DI SISTEMAZIONE MALGHETTO DI MASTELLINA P.ED. 1 C.C. MASTELLINA II	RS	11.923,11	PR	10.173,21	R	-1.749,90			EP	0,00	
	CP	295,69	PC	0,00	I	0,00	ECP	295,69	EC	0,00	
	CS	12.218,80	TP	10.173,21	FPV	0,00			TR	0,00	
Cap. 20151.21 Cod. 01.05.2 Pdc U.2.02.01.09.014 BENI IMMOBILI (INTERVENTO P.ED. 55 E P.F. 33/3 IN C.C. DEGGIANO)	RS	44.937,26	PR	33.282,91	R	-11.654,35			EP	0,00	
	CP	11.780,83	PC	0,00	I	0,00	ECP	11.780,83	EC	0,00	
	CS	56.718,09	TP	33.282,91	FPV	0,00			TR	0,00	
Cap. 20151.26 Cod. 01.05.2 Pdc U.2.02.01.09.001 CUP G94H23000570001 LEGGE 160/2019 - LAVORI DI SOSTITUZIONE SERRAMENTI ESTERNI PRIMO E SECONDO PIANO - RIFACIMENTO DELLA TINTEGGIATURA DELLE MURATURE ESTERNE, PARAPETTI DEI POGGIOLI E VERNICIATURA GRONDE	RS	156.553,40	PR	135.827,95	R	-20.725,45			EP	0,00	
	CP	28.773,60	PC	0,00	I	0,00	ECP	28.773,60	EC	0,00	
	CS	185.327,00	TP	135.827,95	FPV	0,00			TR	0,00	
Cap. 20315.1 Cod. 01.05.2 Pdc U.2.02.01.04.002 IMPIANTI (ACQUISTO IMPIANTO DI VIDEOSORVEGLIANZA)	RS	963,80	PR	963,80	R	0,00			EP	0,00	
	CP	3.000,00	PC	0,00	I	0,00	ECP	3.000,00	EC	0,00	
	CS	3.963,80	TP	963,80	FPV	0,00			TR	0,00	

CONTO DEL BILANCIO - GESTIONE DELLE SPESE 2025 - SPESE

MISSIONE, PROGRAMMA, TITOLO	DENOMINAZIONE	RESIDUI PASSIVI AL 1/1/2025 (RS)		PAGAMENTI IN C/RESIDUI (PR)		RIACCERTAMENTO RESIDUI (R)				RESIDUI PASSIVI DA ESERCIZI PRECEDENTI (EP=RS-PR+R)
		PREVISIONI DEFINITIVE DI COMPETENZA (CP)		PAGAMENTI IN C/COMPETENZA (PC)		IMPEGNI (I)		ECONOMIE DI COMPETENZA (ECP=CP-I-FPV)		RESIDUI PASSIVI DA ESERCIZIO DI COMPETENZA (EC= I - PC)
		PREVISIONI DEFINITIVE DI CASSA (CS)		TOTALE PAGAMENTI (TP=PR+PC)		FONDO PLURIENNALE VINCOLATO (FPV)				TOTALE RESIDUI PASSIVI DA RIPORTARE (TR=EP+EC)
Cap. 20166.1 Cod. 01.06.2 Pdc U.2.02.03.05.001 SPESE PER PROGETTAZIONI E PERIZIE	RS	39.678,85	PR	24.068,06	R	-3.703,23			EP	11.907,56
	CP	43.000,00	PC	8.338,01	I	8.338,01	ECP	34.661,99	EC	0,00
	CS	82.678,85	TP	32.406,07	FPV	0,00			TR	11.907,56
Cap. 20125.9 Cod. 01.08.2 Pdc U.2.02.03.02.001 PNRR - M1 - C1 - INV. 1.4 - CUP G91F22002280006 - MISURA 1.4.3 - ADOZIONE APP IO (COMUNI) NOVEMBRE 2023	RS	0,00	PR	0,00	R	0,00			EP	0,00
	CP	2.673,00	PC	2.086,81	I	2.086,81	ECP	586,19	EC	0,00
	CS	2.673,00	TP	2.086,81	FPV	0,00			TR	0,00
Cap. 20125.11 Cod. 01.08.2 Pdc U.2.02.03.02.001 PNRR - M1 - C1 - INV. 1.4 - CUP G91F22004700006 - MISURA 1.4.5 - PIATTAFORMA NOTIFICHE DIGITALI/SEND - COMUNI (MAGGIO 2024)	RS	0,00	PR	0,00	R	0,00			EP	0,00
	CP	23.147,00	PC	0,00	I	2.013,00	ECP	21.134,00	EC	2.013,00
	CS	23.147,00	TP	0,00	FPV	0,00			TR	2.013,00
Cap. 20125.12 Cod. 01.08.2 Pdc U.2.02.03.02.001 PNRR - M1 - C1 - INV. 1.4 - CUP G51F24001280006 - MISURA 1.4.4 - ESTENSIONE UTILIZZO ANAGRAFE NAZIONALE DIGITALE (ANPR) - ADESIONE ALLO STATO CIVILE DIGITALE (ANSC) - COMUNI (LUGLIO 2024)	RS	0,00	PR	0,00	R	0,00			EP	0,00
	CP	3.928,40	PC	0,00	I	3.050,00	ECP	878,40	EC	3.050,00
	CS	3.928,40	TP	0,00	FPV	0,00			TR	3.050,00
Cap. 20125.13 Cod. 01.08.2 Pdc U.2.02.03.02.001 PNRR - M1 - C1 - INV. 1.3 - CUP G51J25000450006 - MISURA 1.3.1 - PIATTAFORMA DIGITALE NAZIONALE DATI - COMUNI - ARCHIVIO NAZIONALE DEI NUMERI CIVICI E DELLE STRADE URBANE - ANNCSU - (MAGGIO 2025)	RS	0,00	PR	0,00	R	0,00			EP	0,00
	CP	4.326,40	PC	0,00	I	4.026,00	ECP	300,40	EC	4.026,00
	CS	4.326,40	TP	0,00	FPV	0,00			TR	4.026,00
Cap. 20125.2 Cod. 01.11.2 Pdc U.2.02.01.06.001 ACQUISTO ATTREZZATURE, MACCHINE, ECC. PER UFFICI	RS	0,00	PR	0,00	R	0,00			EP	0,00
	CP	8.810,52	PC	4.611,60	I	4.611,60	ECP	4.198,92	EC	0,00
	CS	8.810,52	TP	4.611,60	FPV	0,00			TR	0,00
Cap. 20155.1 Cod. 01.11.2 Pdc U.2.02.01.04.001 ACQUISTO DI ATTREZZATURE, MACCHINE, ECC.	RS	0,00	PR	0,00	R	0,00			EP	0,00
	CP	5.000,00	PC	2.623,00	I	2.623,00	ECP	2.377,00	EC	0,00
	CS	5.000,00	TP	2.623,00	FPV	0,00			TR	0,00
Cap. 20421.2 Cod. 04.02.2 Pdc U.2.02.01.09.003 LAVORI DI RISTRUTTURAZIONE SCUOLA ELEMENTARE	RS	40.327,27	PR	0,00	R	0,00			EP	40.327,27
	CP	191.604,39	PC	0,00	I	0,00	ECP	191.604,39	EC	0,00
	CS	231.931,66	TP	0,00	FPV	0,00			TR	40.327,27
Cap. 20425.1 Cod. 04.02.2 Pdc U.2.02.01.03.999 MOBILI E ARREDI (SCUOLA ELEMENTARE)	RS	0,00	PR	0,00	R	0,00			EP	0,00
	CP	10.000,00	PC	6.043,88	I	6.043,88	ECP	3.956,12	EC	0,00
	CS	10.000,00	TP	6.043,88	FPV	0,00			TR	0,00

CONTO DEL BILANCIO - GESTIONE DELLE SPESE 2025 - SPESE

MISSIONE, PROGRAMMA, TITOLO	DENOMINAZIONE	RESIDUI PASSIVI AL 1/1/2025 (RS)		PAGAMENTI IN C/RESIDUI (PR)		RIACCERTAMENTO RESIDUI (R)				RESIDUI PASSIVI DA ESERCIZI PRECEDENTI (EP=RS-PR+R)
		PREVISIONI DEFINITIVE DI COMPETENZA (CP)		PAGAMENTI IN C/COMPETENZA (PC)		IMPEGNI (I)		ECONOMIE DI COMPETENZA (ECP=CP-I-FPV)		RESIDUI PASSIVI DA ESERCIZIO DI COMPETENZA (EC= I - PC)
		PREVISIONI DEFINITIVE DI CASSA (CS)		TOTALE PAGAMENTI (TP=PR+PC)		FONDO PLURIENNALE VINCOLATO (FPV)				TOTALE RESIDUI PASSIVI DA RIPORTARE (TR=EP+EC)
Cap. 20621.1 Cod. 06.01.2 Pdc U.2.02.01.09.016 IMPIANTI SPORTIVI (MANUTENZIONE STRAORDINARIA)	RS	0,00	PR	0,00	R	0,00			EP	0,00
	CP	3.000,00	PC	0,00	I	0,00	ECP	3.000,00	EC	0,00
	CS	3.000,00	TP	0,00	FPV	0,00			TR	0,00
Cap. 20621.6 Cod. 06.01.2 Pdc U.2.02.01.09.016 IMPIANTI SPORTIVI (REALIZZAZIONE NUOVO CAMPO MULTISPORT CON STRUTTURA SERVIZI)	RS	177.529,59	PR	173.929,22	R	-3.600,37			EP	0,00
	CP	7.581,50	PC	4.687,24	I	4.687,24	ECP	2.894,26	EC	0,00
	CS	185.111,09	TP	178.616,46	FPV	0,00			TR	0,00
Cap. 20916.1 Cod. 08.01.2 Pdc U.2.02.03.05.001 IMCARICHI PROFESSIONALI (VARIANTE AL PIANO REGOLATORE GENERALE)	RS	0,00	PR	0,00	R	0,00			EP	0,00
	CP	289,30	PC	0,00	I	0,00	ECP	-19.946,57	EC	0,00
	CS	20.525,17	TP	0,00	FPV	20.235,87			TR	0,00
Cap. 20965.1 Cod. 09.02.2 Pdc U.2.02.01.05.999 COSTRUZIONE E SISTEMAZIONE DI PARCHI, GIARDINI E VERDE PUBBLICO	RS	31.687,84	PR	31.682,72	R	-5,12			EP	0,00
	CP	29.563,71	PC	266,45	I	12.988,40	ECP	16.575,31	EC	12.721,95
	CS	61.251,55	TP	31.949,17	FPV	0,00			TR	12.721,95
Cap. 20941.2 Cod. 09.04.2 Pdc U.2.02.01.09.010 MANUTENZIONE STRAORDINARIA ACQUEDOTTI COMUNALI	RS	68.340,65	PR	57.367,85	R	-10.972,80			EP	0,00
	CP	98.361,39	PC	47.086,63	I	50.173,23	ECP	48.188,16	EC	3.086,60
	CS	166.702,04	TP	104.454,48	FPV	0,00			TR	3.086,60
Cap. 20941.3 Cod. 09.04.2 Pdc U.2.02.01.09.010 MANUTENZIONE STRAORDINARIA FOGNATURA COMUNALE	RS	0,00	PR	0,00	R	0,00			EP	0,00
	CP	7.000,00	PC	2.206,00	I	4.133,60	ECP	2.866,40	EC	1.927,60
	CS	7.000,00	TP	2.206,00	FPV	0,00			TR	1.927,60
Cap. 20811.2 Cod. 10.05.2 Pdc U.2.02.01.09.012 COSTRUZIONE COMPLETAMENTO E MANUTENZIONE STRAORD. DI STRADE, VIE E PIAZZE	RS	89.367,92	PR	88.581,13	R	-786,79			EP	0,00
	CP	316.307,19	PC	8.562,24	I	251.760,70	ECP	64.546,49	EC	243.198,46
	CS	405.675,11	TP	97.143,37	FPV	0,00			TR	243.198,46
Cap. 20811.5 Cod. 10.05.2 Pdc U.2.02.01.09.012 INFRASTRUTTURE STRADALI (LAVORI DI SOMMA URGENZA PER LA MESSA IN SICUREZZA DELLA STRADA DI VOLTA BELA -FRAZ. ALMAZZAGO)	RS	0,00	PR	0,00	R	0,00			EP	0,00
	CP	149.170,13	PC	0,00	I	18.670,13	ECP	93.670,13	EC	18.670,13
	CS	186.000,00	TP	0,00	FPV	36.829,87			TR	18.670,13
Cap. 20811.8 Cod. 10.05.2 Pdc U.2.02.01.09.012 INFRASTRUTTURE STRADALI (ALLARGAMENTO TRATTO DI STRADA IN LOC. COSTA ROTIAN)	RS	736,59	PR	727,25	R	0,00			EP	9,34
	CP	422,75	PC	422,75	I	422,75	ECP	-10.302,67	EC	0,00
	CS	11.462,01	TP	1.150,00	FPV	10.302,67			TR	9,34

CONTO DEL BILANCIO - GESTIONE DELLE SPESE 2025 - SPESE

MISSIONE, PROGRAMMA, TITOLO	DENOMINAZIONE	RESIDUI PASSIVI AL 1/1/2025 (RS)		PAGAMENTI IN C/RESIDUI (PR)		RIACCERTAMENTO RESIDUI (R)				RESIDUI PASSIVI DA ESERCIZI PRECEDENTI (EP=RS-PR+R)	
		PREVISIONI DEFINITIVE DI COMPETENZA (CP)		PAGAMENTI IN C/COMPETENZA (PC)		IMPEGNI (I)		ECONOMIE DI COMPETENZA (ECP=CP-I-FPV)		RESIDUI PASSIVI DA ESERCIZIO DI COMPETENZA (EC= I - PC)	
		PREVISIONI DEFINITIVE DI CASSA (CS)		TOTALE PAGAMENTI (TP=PR+PC)		FONDO PLURIENNALE VINCOLATO (FPV)				TOTALE RESIDUI PASSIVI DA RIPORTARE (TR=EP+EC)	
Cap. 20811.15 Cod. 10.05.2 Pdc U.2.02.01.09.012 INFRASTRUTTURE STRADALI (DEMOLIZIONE P.EDD. 56 E 57/1 IN MESTRIAGO PER ALLARGAMENTO VIABILITA')	RS	10.423,73	PR	9.529,51	R	-894,22			EP	0,00	
	CP	96.619,74	PC	0,00	I	0,00	ECP	96.619,74	EC	0,00	
	CS	107.043,47	TP	9.529,51	FPV	0,00			TR	0,00	
Cap. 20811.45 Cod. 10.05.2 Pdc U.2.02.01.09.012 INFRASTRUTTURE STRADALI (ARREDO URBANO)	RS	2.462,96	PR	2.462,96	R	0,00			EP	0,00	
	CP	13.000,00	PC	0,00	I	0,00	ECP	13.000,00	EC	0,00	
	CS	15.462,96	TP	2.462,96	FPV	0,00			TR	0,00	
Cap. 20815.2 Cod. 10.05.2 Pdc U.2.02.01.05.999 ATTREZZATURE (ACQUISTO SEGNALETICA ED ATTREZZATURE PER STRADE COMUNALI)	RS	0,00	PR	0,00	R	0,00			EP	0,00	
	CP	25.920,00	PC	5.612,00	I	25.744,27	ECP	175,73	EC	20.132,27	
	CS	25.920,00	TP	5.612,00	FPV	0,00			TR	20.132,27	
Cap. 20821.1 Cod. 10.05.2 Pdc U.2.02.01.09.012 MANUTENZIONE STRAORDINARIA ED AMPLIAMENTO RETE ILLUMINAZIONE PUBBLICA	RS	0,00	PR	0,00	R	0,00			EP	0,00	
	CP	35.000,00	PC	3.614,80	I	3.614,80	ECP	31.385,20	EC	0,00	
	CS	35.000,00	TP	3.614,80	FPV	0,00			TR	0,00	
Cap. 21051.1 Cod. 12.09.2 Pdc U.2.02.01.09.015 MANUTENZIONE STRAORDINARIA CIMITERI COMUNALI	RS	36.149,29	PR	36.043,56	R	-105,73			EP	0,00	
	CP	9.054,75	PC	1.024,80	I	1.024,80	ECP	8.029,95	EC	0,00	
	CS	45.204,04	TP	37.068,36	FPV	0,00			TR	0,00	
TOTALE GENERALE DELLE SPESE	RS	785.868,93	PR	662.389,37	R	-66.111,39			EP	57.368,17	
	CP	1.174.141,16	PC	118.653,78	I	428.214,79	ECP	539.292,96	EC	309.561,01	
	CS	2.166.643,50	TP	781.043,15	FPV	206.633,41			TR	366.929,18	

RIEPILOGO SPESE PER TITOLI CON TREND STORICO - ANNO 2025

Descrizione	2023	%	2024	%	2025	%
Titolo I - Spese correnti	1.818.882,17	45,62	1.782.257,10	41,61	1.850.591,00	64,31
Titolo II - Spese in c/capitale	1.627.947,42	40,83	1.913.186,39	44,67	475.800,41	16,53
Titolo III - Spese incremento attività finanziarie	0,00	0,00	0,00	0,00	0,00	0,00
Titolo IV - Spese per rimborso prestiti	87.944,66	2,21	88.152,09	2,06	82.538,14	2,87
Titolo V - Chiusura di anticipazioni tesoriere	0,00	0,00	0,00	0,00	0,00	0,00
Titolo VII - Spese per servizi per c/terzi	452.091,92	11,34	499.475,73	11,66	468.673,93	16,29
TOTALE	3.986.866,17		4.283.071,31		2.877.603,48	100,00
Disavanzo di amministrazione	0,00	0,00	0,00	0,00	0,00	0,00
Totale spese	3.986.866,17	100,00	4.283.071,31	100,00	2.877.603,48	100,00

Spese per Titolo Anni 2023 - 2025

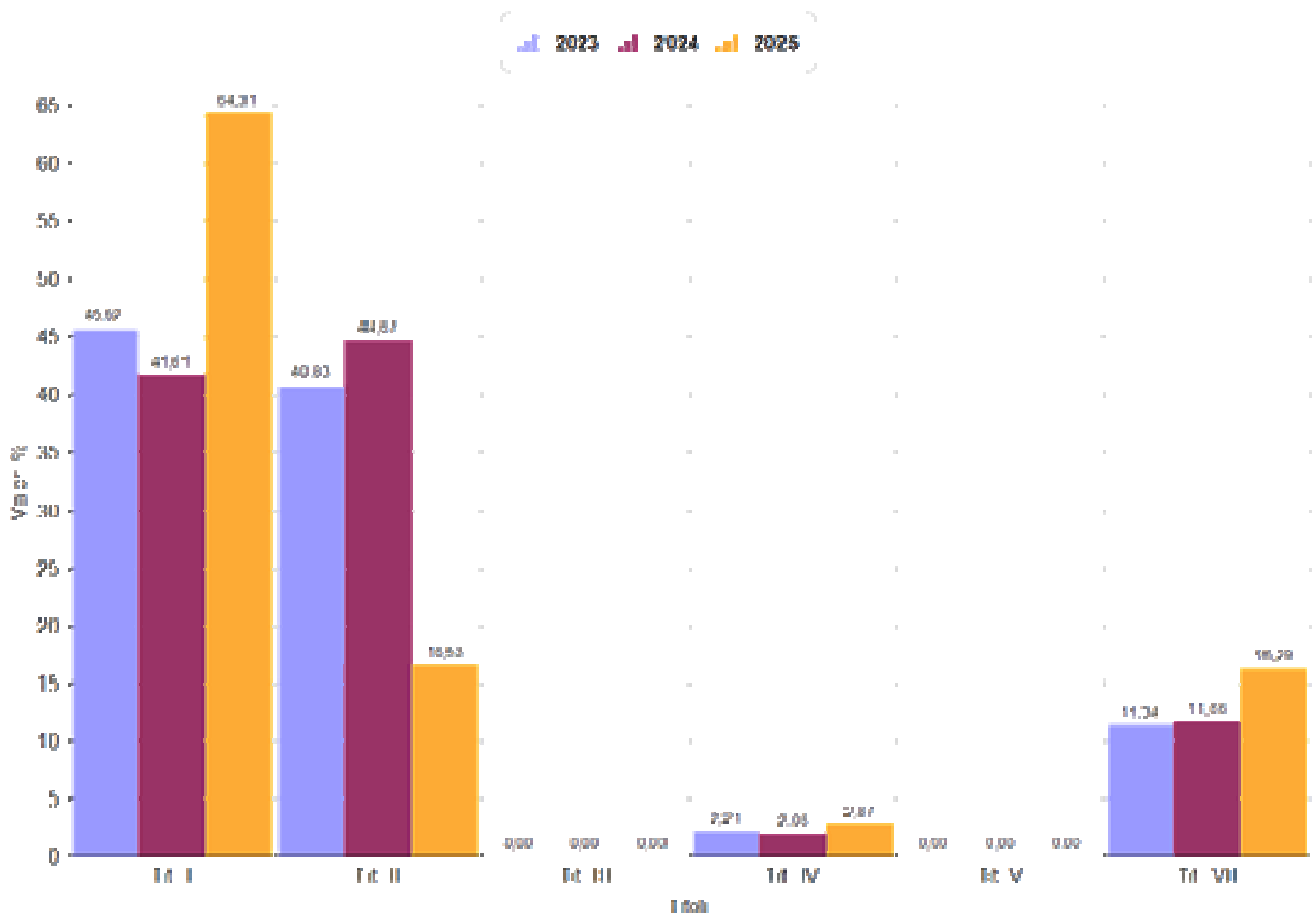

RIEPILOGO ENTRATE PER TITOLI CON TREND STORICO - ANNO 2025

Descrizione	2023	%	2024	%	2025	%
Titolo I - Entrate tributarie	784.660,83	12,71	780.080,29	13,59	802.842,76	19,13
Titolo II - Trasferimenti correnti	568.757,18	9,21	555.903,22	9,69	587.137,38	13,99
Titolo III - Entrate extratributarie	795.823,54	12,89	768.609,82	13,39	799.181,32	19,04
ENTRATE CORRENTI	2.149.241,55	34,82	2.104.593,33	36,67	2.189.161,46	52,17
Titolo IV - Entrate in conto capitale	1.373.827,56	22,25	889.150,07	15,49	484.930,37	11,56
Titolo V - Riduzione Attività finanziaria	0,00	0,00	0,00	0,00	0,00	0,00
Titolo VI - Accensione mutui	0,00	0,00	0,00	0,00	0,00	0,00
ENTRATE IN CONTO CAPITALE	1.373.827,56	22,25	889.150,07	15,49	484.930,37	11,56
Titolo VII - Anticipazioni di tesoreria	0,00	0,00	0,00	0,00	0,00	0,00
Titolo IX - Servizi contro terzi	452.091,92	7,32	499.475,73	8,70	468.673,93	11,17
TOTALE ACCERTAMENTI	3.975.161,03	64,39	3.493.219,13	60,86	3.142.765,76	74,89
Avanzo di amministrazione	1.185.935,88	19,21	952.294,20	16,59	473.371,13	11,28
FPV di entrata	1.012.098,67	16,40	1.294.317,18	22,55	580.170,04	13,83
Totale entrate	6.173.195,58		5.739.830,51		4.196.306,93	

Entrate per Titolo Anni 2023 - 2025

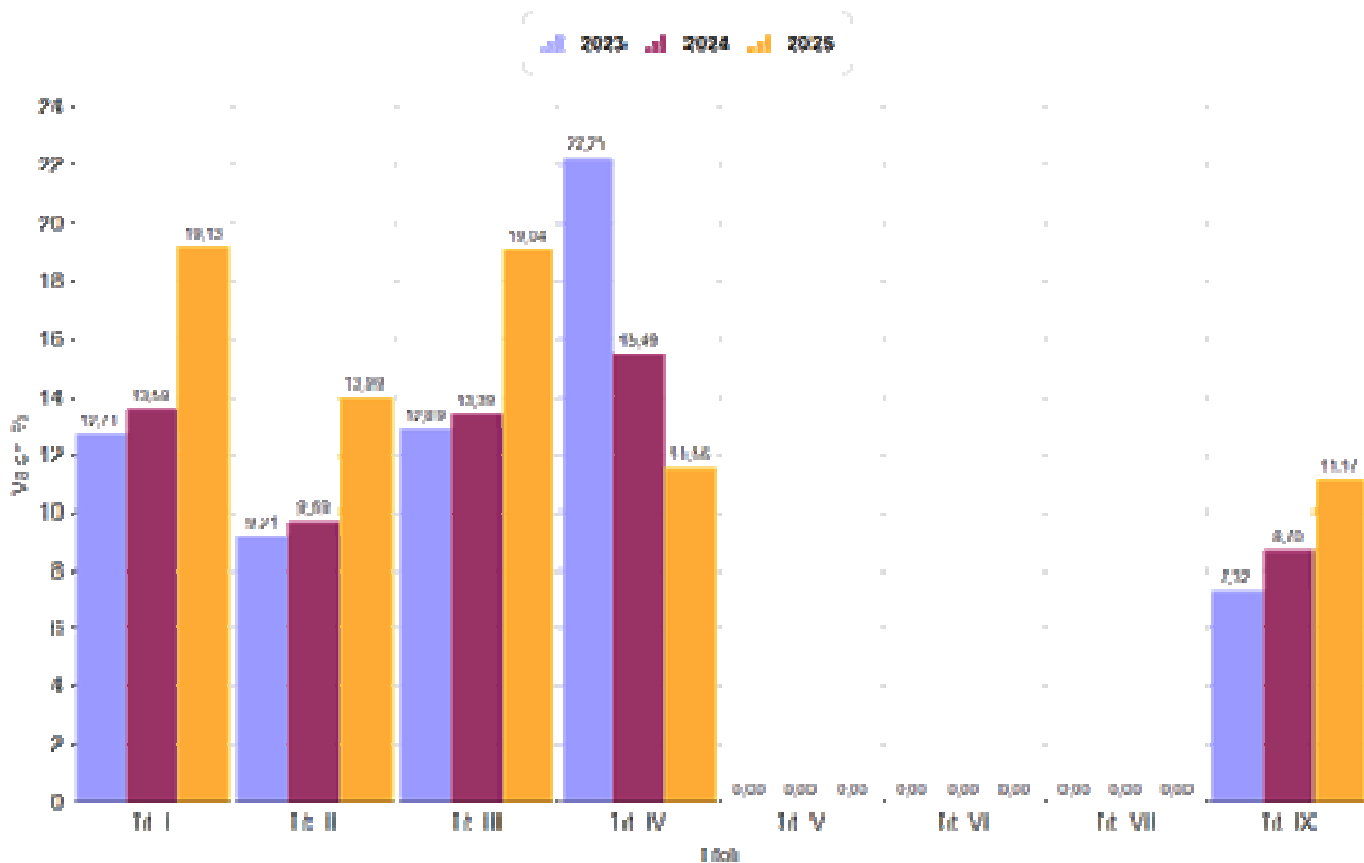

ANALISI FONDO PLURIENNALE VINCOLATO

Il Fondo pluriennale vincolato nasce dall'applicazione del principio della competenza finanziaria di cui all'[allegato 4/2](#) al [D.Lgs.118/2011](#) per rendere evidente al Consiglio Comunale la distanza temporale intercorrente tra l'acquisizione dei finanziamenti e l'effettivo impiego di tali risorse.

COMPOSIZIONE PER MISSIONI E PROGRAMMI DEL FONDO PLURIENNALE VINCOLATO DELL'ESERCIZIO 2025 DI RIFERIMENTO DEL BILANCIO*

MISSIONI E PROGRAMMI	Fondo pluriennale vincolato al 31 dicembre dell'esercizio 2024	Spese impegnate negli esercizi precedenti e imputate all'esercizio 2025 e coperte dal fondo pluriennale vincolato	Riaccertamento degli impegni imputati all'esercizio 2025 e finanziati dal FPV di cui alla lettera a) effettuato nel corso dell'esercizio 2025 (cd. economie di impegno)	Riaccertamento degli impegni finanziati dal FPV di cui alla lettera a) effettuato nel corso dell'esercizio 2025 su impegni imputati agli esercizi successivi a 2025 (cd. economie di impegno)	Quota del fondo pluriennale vincolato al 31 dicembre dell'esercizio 2024 rinviata all'esercizio 2026 e successivi	Spese impegnate nell'esercizio 2025 con imputazione all'esercizio 2026 e coperte dal fondo pluriennale vincolato	Spese impegnate nell'esercizio 2025 con imputazione all'esercizio 2027 e coperte dal fondo pluriennale vincolato	Spese impegnate nell'esercizio 2025 con imputazione a esercizi successivi a quelli considerati nel bilancio pluriennale e coperte dal fondo pluriennale vincolato	Fondo pluriennale vincolato al 31 dicembre dell'esercizio 2025
	(a)	(b)	(x)	(y)	(c)=(a)-(b)-(x)-(y)	(d)	(e)	(f)	(g)=(c)+(d)+(e)+(f)
01 MISSIONE 1 Servizi istituzionali e generali e di gestione									
02 Segreteria generale	2.408,60	1.839,94	145,43	0,00	423,23	1.993,00	0,00	0,00	2.416,23
03 Gestione economica, finanziaria, programmazione e provveditorato	6.868,14	2.288,60	111,19	0,00	4.468,35	2.393,79	0,00	0,00	6.862,14
04 Gestione delle entrate tributarie e servizi fiscali	6.647,25	6.257,18	180,60	0,00	209,47	6.367,00	0,00	0,00	6.576,47
05 Gestione dei beni demaniali e patrimoniali	29.652,39	2.657,61	26.994,78	0,00	0,00	139.265,00	0,00	0,00	139.265,00
06 Ufficio tecnico	16.284,56	9.694,43	535,81	0,00	6.054,32	13.703,97	0,00	0,00	19.758,29
07 Elezioni e consultazioni popolari - Anagrafe e stato civile	7.055,75	6.025,42	55,53	0,00	974,80	6.139,63	0,00	0,00	7.114,43
11 Altri servizi generali	14.459,12	0,00	0,00	0,00	14.459,12	0,00	0,00	0,00	14.459,12
TOTALE MISSIONE 1 Servizi istituzionali e generali e di gestione	83.375,81	28.763,18	28.023,34	0,00	26.589,29	169.862,39	0,00	0,00	196.451,68
03 MISSIONE 3 Ordine pubblico e sicurezza									
01 Polizia locale e amministrativa	3.050,30	2.583,70	119,83	0,00	346,77	2.693,00	0,00	0,00	3.039,77
TOTALE MISSIONE 3 Ordine pubblico e sicurezza	3.050,30	2.583,70	119,83	0,00	346,77	2.693,00	0,00	0,00	3.039,77
06 MISSIONE 6 Politiche giovanili, sport e tempo libero									
01 Sport e tempo libero	7.581,50	4.687,24	2.894,26	0,00	0,00	0,00	0,00	0,00	0,00
TOTALE MISSIONE 6 Politiche giovanili, sport e tempo libero	7.581,50	4.687,24	2.894,26	0,00	0,00	0,00	0,00	0,00	0,00
08 MISSIONE 8 Assetto del territorio ed edilizia abitativa									
01 Urbanistica e assetto del territorio	6.025,17	0,00	0,00	0,00	6.025,17	14.210,70	0,00	0,00	20.235,87
TOTALE MISSIONE 8 Assetto del territorio ed edilizia abitativa	6.025,17	0,00	0,00	0,00	6.025,17	14.210,70	0,00	0,00	20.235,87
09 MISSIONE 9 Sviluppo sostenibile e tutela del territorio e dell'ambiente									

MISSIONI E PROGRAMMI		Fondo pluriennale vincolato al 31 dicembre dell'esercizio 2024	Spese impegnate negli esercizi precedenti e imputate all'esercizio 2025 e coperte dal fondo pluriennale vincolato	Riaccertamento degli impegni imputati all'esercizio 2025 e finanziati dal FPV di cui alla lettera a) effettuato nel corso dell'esercizio 2025 (cd. economie di impegno)	Riaccertamento degli impegni finanziati dal FPV di cui alla lettera a) effettuato nel corso dell'esercizio 2025 su impegni imputati agli esercizi successivi a 2025 (cd. economie di impegno)	Quota del fondo pluriennale vincolato al 31 dicembre dell'esercizio 2024 rinviata all'esercizio 2026 e successivi	Spese impegnate nell'esercizio 2025 con imputazione all'esercizio 2026 e coperte dal fondo pluriennale vincolato	Spese impegnate nell'esercizio 2025 con imputazione all'esercizio 2027 e coperte dal fondo pluriennale vincolato	Spese impegnate nell'esercizio 2025 con imputazione a esercizi successivi a quelli considerati nel bilancio pluriennale e coperte dal fondo pluriennale vincolato	Fondo pluriennale vincolato al 31 dicembre dell'esercizio 2025
		(a)	(b)	(x)	(y)	(c)=(a)-(b)-(x)-(y)	(d)	(e)	(f)	(g)=(c)+(d)+(e)+(f)
04	Servizio idrico integrato	167.611,44	0,00	4.195,69	0,00	163.415,75	0,00	0,00	0,00	163.415,75
	TOTALE MISSIONE 9 Sviluppo sostenibile e tutela del territorio e dell'ambiente	167.611,44	0,00	4.195,69	0,00	163.415,75	0,00	0,00	0,00	163.415,75
10	MISSIONE 10 Trasporti e diritto alla mobilità									
05	Viabilità e infrastrutture stradali	307.471,07	160.061,31	107.625,70	0,00	39.784,06	38.695,87	0,00	0,00	78.479,93
	TOTALE MISSIONE 10 Trasporti e diritto alla mobilità	307.471,07	160.061,31	107.625,70	0,00	39.784,06	38.695,87	0,00	0,00	78.479,93
12	MISSIONE 12 Diritti sociali, politiche sociali e famiglia									
09	Servizio necroscopico e cimiteriale	5.054,75	0,00	5.054,75	0,00	0,00	0,00	0,00	0,00	0,00
	TOTALE MISSIONE 12 Diritti sociali, politiche sociali e famiglia	5.054,75	0,00	5.054,75	0,00	0,00	0,00	0,00	0,00	0,00
	Totale generale	580.170,04	196.095,43	147.913,57	0,00	236.161,04	225.461,96	0,00	0,00	461.623,00

Dettaglio economie su FPV - Anno 2025

T	CODICE	SUB	ANNO IMP.	N. ATTO	DATA	DESCRIZIONE	CAP.	ART	ANNO CAP.
		TIPO ATTO	ATTO	DATA ATTO	DESCRIZIONE ATTO			IMPORTO	
D	AREA60462	1	2022	46	29/03/2022	Lavori di ripristino tinteggiatura della facciata, presso l'edificio sito in fraz. Mestriago, via del Comun n.53 - p.ed. 127 del C.C. Mestriago - Affidamento a trattativa diretta, ai sensi dell'art.21 comma 4 della L.P.23/1990 alla ditta Ro	20151	1	2023
		C	CONS2 5	31/12/2025	Insussistenza - Economia di spesa per lavori non eseguiti.			-5.124,00	
D	AREA60812	1	2022	81	11/05/2022	LAVORI DI COMPLETAMENTO DELLA MALGA DI MASTELLINA - P.ED. 1 IN C.C. MASTELLINA II: PRIMA MODIFICA AL CONTRATTO.	20151	13	2023
		C	CONS2 5	31/12/2025	Insussistenza - Economia di spesa da contabilità finale lavori (Det. n. 83 dd. 30.04.2025)			-1.567,59	
D	AREA62012	1	2023	201	30/11/2023	NOLEGGIO DI DUE DEUMIDIFICATORI ED UN RISCALDATORE ELETTRICI DA INSTALLARE NEI LOCALI AD USO RICRATIVO DELLA MALGA DI MASTELLINA II.	20151	13	2023
		C	CONS2 5	31/12/2025	Insussistenza - Economia di spesa da contabilità finale lavori (Det. n. 83 dd. 30.04.2025)			-182,31	
D	AREA62352	1	2022	235	23/12/2022	LAVORI DI MESSA A NORMA DI ALCUNE OPERE DI PRESA E RELATIVI SERBATOI DI ACCUMULO DEGLI ACQUEDOTTI COMUNALI: INCARICO PER REDAZIONE PROGETTO PRELIMINARE.	20166	1	2023
		C	CONS2 5	31/12/2025	Insussistenza - Economia di spesa per redazione progetto preliminare.			-2.537,60	
D	AREA60882	1	2024	88	02/05/2024	Lavori di rifacimento della scala esterna sull'andito dell'edificio pluriuso in loc. Daolasa, identificato catastalmente dalla p. ed. 214 in C.C. Mestriago. Approvazione del progetto, provvedimento a contrarre, aggiudicazione e contestual	20151	1	2024
		C	CONS2 5	31/12/2025	Insussistenza - economia di spesa da contabilità finale (Det. n. 146/2025)			-5.426,25	
D	AREA60882	2	2024	88	02/05/2024	Lavori di rifacimento della scala esterna sull'andito dell'edificio pluriuso in loc. Daolasa, identificato catastalmente dalla p. ed. 214 in C.C. Mestriago. Approvazione del progetto, provvedimento a contrarre, aggiudicazione e contestual	20151	1	2024
		C	CONS2 5	31/12/2025	Insussistenza - economia di spesa da contabilità finale (Det. n. 146/2025)			-1.312,92	
D	AREA60942	1	2024	94	10/05/2024	Lavori di rifacimento della scala esterna sull'andito dell'edificio pluriuso in loc. Daolasa, identificato catastalmente dalla p. ed. 214 in C.C. Mestriago. Affidamento dell'incarico per la redazione dei calcoli strutturali all'ing. Mirko	20151	1	2024
		C	CONS2 5	31/12/2025	Insussistenza - arrotondamento			-0,01	
D	AREA61102	1	2020	110	14/07/2020	LAVORI DI DEMOLIZIONE DELLA P.ED. 55 IN C.C. DEGGIANO CON RIQUALIFICAZIONE DELL'AREA COMPRESIVA DELLA P.F. 33/3: INCARICO PER PROGETTO, D.L., CONTABILITA' E SICUREZZA.	20151	21	2024
		C	CONS2 5	31/12/2025	Insussistenza - economia di spesa da contabilità finale (Det. 116 dd. 15.07.2025)			-522,95	
D	AREA61222	1	2020	122	12/08/2020	LAVORI DI DEMOLIZIONE DELLA P.ED. 55 IN C.C. DEGGIANO CON RIQUALIFICAZIONE DELL'AREA COMPRESIVA DELLA P.F. 33/3: INCARICO PER PROGETTO, D.L., CONTABILITA' E SICUREZZA - INTEGRAZIONE.	20151	21	2024
		C	CONS2 5	31/12/2025	Insussistenza - economia di spesa da contabilità finale (Det. 116 dd. 15.07.2025)			-8.931,09	
D	AREA61942	1	2022	194	24/10/2022	LAVORI DI DEMOLIZIONE DELLA P.ED. 55 IN C.C. DEGGIANO CON RIQUALIFICAZIONE DELL'AREA COMPRESIVA DELLA P.F. 33/3: PRIMA MODIFICA AL CONTRATTO.	20151	21	2024
		C	CONS2 5	31/12/2025	Insussistenza - economia di spesa da contabilità finale (Det. 116 dd. 15.07.2025)			-2.200,31	

Dettaglio economie su FPV - Anno 2025

D	AREA61412	1	2022	141	05/08/2022	LAVORI DI DEMOLIZIONE DELLE PP.ED. 56 e 57/1 IN C.C. MESTRIAGO CON RIQUALIFICAZIONE DELL'ADIACENTE VIABILITA' E RELATIVE INFRASTRUTTURE: REDAZIONE PROGETTO DEFINITIVO, ESECUTIVO, DIREZIONE E CONTABILITA' - INTEGRAZIONE.	20166	1	2024
	C	CONS25	31/12/2025	Insussistenza - economia di spesa da contabilità finale dei lavori (Det. 76 dd. 15.04.2025)					-3,01
D	AREA60872	1	2021	87	15/06/2021	LAVORI DI DEMOLIZIONE DELLE PP.ED. 56 e 57/1 IN C.C. MESTRIAGO CON RIQUALIFICAZIONE DELL'ADIACENTE VIABILITA' E RELATIVE INFRASTRUTTURE: REDAZIONE PROGETTO DEFINITIVO, ESECUTIVO, DIREZIONE E CONTABILITA'.	20166	1	2024
	C	CONS25	31/12/2025	Insussistenza - economia di spesa da contabilità finale dei lavori (Det. 76 dd. 15.04.2025)					-0,01
D	AREA61642	1	2024	164	12/09/2024	Lavori di realizzazione nuovo campo sportivo multisport sulle pp.ff 58/1 e 58/2 in C.C. Mestriago. Provvedimento a contrarre, aggiudicazione e contestuale affidamento diretto, ai sensi del dell'art. 50 comma 1 lett. a) del Codice dei contr	20621	6	2024
	C	CONS25	31/12/2025	Insussistenza - Economia di spesa da contabilità finale (Dt. 202/2025)					-96,57
D	GC08423	1	2023	84	19/10/2023	REALIZZAZIONE NUOVO CAMPO MULTISPORT CON STRUTTURA SERVIZI: PROGETTAZIONE, DIREZIONE LAVORI E CONTABILITA'.	20621	6	2024
	C	CONS25	31/12/2025	Insussistenza - Economia di spesa da contabilità finale (Dt. 202/2025)					-3.503,80
D	AREA61672	1	2024	167	18/09/2024	Affidamento dell'incarico per lo svolgimento e la redazione del collaudo statico, ai sensi dell'art. 7 della legge 5 novembre 1971 nr. 1086 e s.m.i., inerente i lavori di costruzione di un nuovo tratto di marciapiede di collegamento alla st	20811	4	2024
	C	CONS25	31/12/2025	Insussistenza - Economia di spesa rispetto al preventivo impegnato (Atto Liq. dd. 21.01.2025)					-25,37
D	AREA61082	1	2024	108	10/06/2024	Costruzione di un nuovo tratto di marciapiede di collegamento alla stazione di partenza della telecabina Daolasa ed alla stazione ferroviaria. Approvazione del progetto, provvedimento a contrarre, aggiudicazione e contestuale affidamento d	20811	4	2024
	C	CONS25	31/12/2025	Insussistenza - economia di spesa da contabilità finale lavori (Det. 73 dd. 11.04.2025)					-3.638,02
D	PED56_57_	0001	2023	829	31/07/2023	LAVORI DI DEMOLIZIONE DELLE PP.EDD. 56 E 57/1 IN C.C. MESTRIAGO CON RIQUALIFICAZIONE DELL'ADIACENTE VIABILITA' E RELATIVE INFRASTRUTTURE.	20811	15	2024
	C	CONS25	31/12/2025	Insussistenza - economia di spesa da contabilità finale dei lavori (Det. 76 dd. 15.04.2025)					-894,22
D	AREA61482	1	2024	148	19/08/2024	Lavori di costruzione nuovi loculi per urne cinerarie di un ossario comune e fontana presso il cimitero di Deggiano. Provvedimento a contrarre, aggiudicazione e contestuale affidamento diretto, ai sensi del dell'art. 50 comma 1 lett. a) de	21051	1	2024
	C	CONS25	31/12/2025	Insussistenza - economia di spesa da contabilità finale (Dt.n. 38/2025)					-105,73
D	ACCESSOR I	SE	2020	0	_/_/_	RETRIBUZIONE ACCESSORIA - INDENNITA' PER L'ANNO 2020.	10121	15	2025
	C	CONS25	31/12/2025	Insussistenza - Quota indennità non dovuta e non liquidata.					-30,77
D	ACCESSOR I	SE	2021	0	18/03/2020	RETRIBUZIONE ACCESSORIA - INDENNITA' PER L'ANNO 2021.	10121	15	2025
	C	CONS25	31/12/2025	Insussistenza - Quota indennità non dovuta e non liquidata.					-114,66
D	ACCESSOR I	FI	2020	0	_/_/_	RETRIBUZIONE ACCESSORIA - INDENNITA' PER L'ANNO 2020.	10131	11	2025
	C	CONS25	31/12/2025	Insussistenza - Quota indennità non dovuta e non liquidata.					-55,82
D	ACCESSOR I	FID	2022	0	13/05/2020	RETRIBUZIONE ACCESSORIA - INDENNITA' PER L'ANNO 2022: A TEMPO DETERMINATO.	10131	11	2025

Dettaglio economie su FPV - Anno 2025

	C	CONS25	31/12/2025			Insussistenza - Quota indennità non dovuta e non liquidata.				-55,37
D	ACCESSORI	TR	2020	0	__/__/__	RETRIBUZIONE ACCESSORIA - INDENNITA' PER L'ANNO 2020.	10141	11	2025	
	C	CONS25	31/12/2025			Insussistenza - Quota indennità non dovuta e non liquidata.				-43,93
D	ACCESSORI	TR	2022	0	13/05/2020	RETRIBUZIONE ACCESSORIA - INDENNITA' PER L'ANNO 2022.	10141	11	2025	
	C	CONS25	31/12/2025			Insussistenza - Quota indennità non dovuta e non liquidata.				-136,67
D	ACQUOVINI	0001	2024	236	16/12/2024	LAVORI DI REALIZZAZIONE NUOVO TRATTO DI ACQUEDOTTO IN LOC. ROVINA DELLA FRAZ. DI DEGGIANO: INDENNITA' PER ATTIVITA' TECNICHE.	10161	3	2025	
	C	CONS25	31/12/2025			Insussistenza - Indennità liquidata in misura ridotta.				-15,32
D	BARRSTRAD	CROT	2023	0	__/__/__	LAVORI DI REALIZZAZIONE DI UN TRATTO DI BARRIERA STRADALE LUNGO LA STRADA DENOMINATA "VIA DI VOLTABELA" IN LOC. COSTA ROTIAN: INDENNITA' PER ATTIVITA' TECNICHE.	10161	3	2025	
	C	CONS25	31/12/2025			Insussistenza - Indennità liquidata in misura ridotta.				-22,35
D	SICASFALT	0001	2024	29	15/02/2024	LAVORI DI MESSA IN SICUREZZA MEDIANTE RIFACIMENTO DELLA PAVIMENTAZIONE DI ALCUNE STRADE COMUNALI SUL TERRITORIO DEL COMUNE: INDENNITA' PER ATTIVITA' TECNICHE.	10161	3	2025	
	C	CONS25	31/12/2025			Insussistenza - Indennità liquidata in misura ridotta.				-126,46
D	ACCESSORI	UT	2022	0	13/05/2020	RETRIBUZIONE ACCESSORIA - INDENNITA' PER L'ANNO 2022.	10161	13	2025	
	C	CONS25	31/12/2025			Insussistenza - Quota indennità non dovuta e non liquidata.				-371,68
D	ACCESSORI	AN	2020	0	__/__/__	RETRIBUZIONE ACCESSORIA - INDENNITA' PER L'ANNO 2020.	10171	11	2025	
	C	CONS25	31/12/2025			Insussistenza - Quota indennità non dovuta e non liquidata.				-55,53
D	ACCESSORI	PL	2020	0	__/__/__	RETRIBUZIONE ACCESSORIA - INDENNITA' PER L'ANNO 2020.	10311	2	2025	
	C	CONS25	31/12/2025			Insussistenza - Quota indennità non dovuta e non liquidata.				-10,53
D	ACCESSORI	PL	2021	0	18/03/2020	RETRIBUZIONE ACCESSORIA - INDENNITA' PER L'ANNO 2021.	10311	2	2025	
	C	CONS25	31/12/2025			Insussistenza - Quota indennità non dovuta e non liquidata.				-109,30
D	ACCESSORI	VIAB	2021	0	18/03/2020	RETRIBUZIONE ACCESSORIA - INDENNITA' PER L'ANNO 2021.	10811	11	2025	
	C	CONS25	31/12/2025			Insussistenza - Quota indennità non dovuta e non liquidata.				-9,17
P	GC04923	0005	2023	49	19/06/2023	LAVORI VARI DI MANUTENZIONE SU EDIFICI E INFRASTRUTTURE (IMMOBILI).	20151	1	2025	
	C	CONS25	31/12/2025			Insussistenza - economia di spesa da contabilità finale (Det. n. 147/2025)				-825,90
P	GC04923	4	2023	49	19/06/2023	LAVORI VARI DI MANUTENZIONE SU EDIFICI E INFRASTRUTTURE (IMMOBILI).	20151	1	2025	
	C	CONS25	31/12/2025			Insussistenza - economia di spesa da contabilità finale (Det. n. 147/2025)				-10.805,67
P	GC01723	1	2023	17	13/03/2023	LAVORI DI RISTRUTTURAZIONE "BAIT DE LE BECE" SU P.F. 720 IN C.C. MESTRIAGO.	20151	11	2025	

Dettaglio economie su FPV - Anno 2025

	C	CONS2 5	31/12/2025	Insussistenza - Economia di spesa da contabilità finale (Dt. 203/2025)					-3.286,69
P	GC11021	1	2021	110	29/11/2021	LAVORI DI COMPLETAMENTO DELLA MALGA DI MASTELLINA - P.ED. 1 IN C.C. MASTELLINA II.	20151	13	2025
	C	CONS2 5	31/12/2025	Insussistenza - Economia di spesa da contabilità finale lavori (Det. n. 83 dd. 30.04.2025)					-295,69
P	GC12221	1	2021	122	20/12/2021	LAVORI DI DEMOLIZIONE DELLA P.ED. 55 IN C.C. DEGGIANO CON RIQUALIFICAZIONE DELL'AREA COMPRESIVA DELLA P.F. 33/3.	20151	21	2025
	C	CONS2 5	31/12/2025	Insussistenza - economia di spesa da contabilità finale (Det. 116 dd. 15.07.2025)					-11.780,83
P	GC11023	1	2023	110	29/12/2023	REALIZZAZIONE NUOVO CAMPO MULTISPORT CON STRUTTURA SERVIZI SULLE PP.FF. 58/1 E 58/2 IN C.C. MESTRIAGO.	20621	6	2025
	C	CONS2 5	31/12/2025	Insussistenza - Economia di spesa da contabilità finale (Dt. 202/2025)					-2.894,26
P	GC04923	2	2023	49	19/06/2023	LAVORI VARI DI MANUTENZIONE SU EDIFICI E INFRASTRUTTURE (STRADE).	20811	2	2025
	C	CONS2 5	31/12/2025	Insussistenza - economia di spesa da contabilità finale (Det. n. 147/2025)					-8.209,56
P	GC02324	2	2024	23	28/03/2024	Lavori vari di manutenzione straordinaria su edifici ed infrastrutture comunali. Nuova approvazione progetto esecutivo a tutti gli effetti. Autorizzazione a contrarre. CUP: G98B22005120004	20811	2	2025
	C	CONS2 5	31/12/2025	Insussistenza - economia di spesa da contabilità finale (Det. n. 147/2025)					-2.758,61
P	AREA61982	1	2024	198	30/10/2024	Lavori di messa in sicurezza della strada di accesso alla palestra comunale annessa alla scuola primaria - p. ed. 53 in C.C. Mestriago. Provvedimento a contrarre, aggiudicazione e contestuale affidamento diretto, ai sensi del dell'art. 50	20811	2	2025
	C	CONS2 5	31/12/2025	Insussistenza - Economia di spesa da contabilità finale (Dt. 119/2025)					-28,62
P	GC03623	1	2023	36	15/05/2023	LAVORI DI DEMOLIZIONE DELLE PP.EDD. 56 E 57/1 IN C.C. MESTRIAGO CON RIQUALIFICAZIONE DELL'ADIACENTE VIABILITA' E RELATIVE INFRASTRUTTURE.	20811	15	2025
	C	CONS2 5	31/12/2025	Insussistenza - economie di spesa da contabilità finale dei lavori (Det. n. 76 dd. 15.04.2025)					-96.619,74
P	GC02324	1	2024	23	28/03/2024	Lavori vari di manutenzione straordinaria su edifici ed infrastrutture comunali. Nuova approvazione progetto esecutivo a tutti gli effetti. Autorizzazione a contrarre. CUP: G98B22005120004	20941	2	2025
	C	CONS2 5	31/12/2025	Insussistenza - economia di spesa da contabilità finale (Det. n. 147/2025)					-4.195,69
P	GC05423	1	2023	54	26/06/2023	COSTRUZIONE NUOVI LOCULI PER URNE CINERARIE E NUOVA FONTANA PRESSO IL CIMITERO DI DEGGIANO.	21051	1	2025
	C	CONS2 5	31/12/2025	Insussistenza - economia di spesa da contabilità finale (Dt.n. 38/2025)					-5.054,75

Totale anni precedenti	-36.071,76
Totale esercizio corrente	-147.913,57
Totale	-183.985,33

Dettaglio Entrate e Spese reimputate REI - Anno 2025

Entrate

T	CODICE	SUB	ANNO IMP.	N. ATTO	DATA	DESCRIZIONE	CAP.	ART	ANNO CAP.
TIPO ATTO		ATTO	DATA ATTO	DESCRIZIONE ATTO				IMPORTO	
D	AREA623625	1	2025	236	29/12/2025	CONTRIBUTO PROVINCIALE A PARZIALE FINANZIAMENTO DEI LAVORI DI SOMMA URGENZA PER LA MESSA IN SICUREZZA DI UN TRATTO DELLA STRADA COMUNALE DENOMINATA "STRADA DI VOLTA BELA" NELLA FRAZIONE DI ALMAZZAGO.	41960	9	2025
	C	CONS25	31/12/2025	Reimputazione di Entrate/Uscite correlate - Impegno AREA623625.1.2025 (Cap. 20811.5/S).				-130.500,00	
D	ELEMENTARE	0001	2019	0	___/___/___	CONTRIBUTO SUL FONDO ART. 16 L.P. 36/93 E S.M. INTERVENTI EDILIZIA SCOLASTICA - LAVORI DI RISTRUTTURAZIONE SCOLA ELEMENTARE DI MESTRIAGO	41905	3	2025
	C	CONS25	31/12/2025	Reimputazione di Entrate/Uscite correlate - Impegno AREA102817.1.2025 (Cap. 20421.2/S).				-78.604,39	
								Totale Entrate	-209.104,39

Spese

T	CODICE	SUB	ANNO IMP.	N. ATTO	DATA	DESCRIZIONE	CAP.	ART	ANNO CAP.
TIPO ATTO		ATTO	DATA ATTO	DESCRIZIONE ATTO				IMPORTO	
P	AREA102817	1	2017	28	05/04/2017	LAVORI DI RISTRUTTURAZIONE DELLA P.ed. 53 in C.C. di MESTRIAGO- SCUOLA ELEMENTARE. APPROVAZIONE PROGETTO A TUTTI GLI EFFETTI CONFERMA DELLE MODALITA' ESECUTIVE - DETERMINAZIONE A CONTRARRE. CUP: G51E16000040007 CIG: 7030199FBA	20421	2	2025
	C	CONS25	31/12/2025	Reimputazione di Entrate/Uscite correlate - Accertamento ELEMENTARE.0001.2019 (Cap. 41905.3/E).				-78.604,39	
D	AREA623625	1	2025	236	29/12/2025	Regolarizzazione dell'affidamento dei lavori di somma urgenza per la messa in sicurezza di un tratto della strada comunale denominata "Strada di Volta Bela" nella frazione di Almazzago del Comune di Commezzadura.	20811	5	2025
	C	CONS25	31/12/2025	Reimputazione di Entrate/Uscite correlate - Accertamento AREA623625.1.2025 (Cap. 41960.9/E)				-130.500,00	
								Totale Spese	-209.104,39
								Tot. Entrate - Spese	0,00

ANALISI DELL'INDEBITAMENTO DELL'ENTE

L'Ente ha rispettato il limite di indebitamento disposto dall'art. 204 del TUEL.

TABELLA DI DETTAGLIO DELL'INDEBITAMENTO

Limite di indebitamento disposto dall'art. 204 del T.U.E.L.			
Controllo limite art. 204/TUEL	2023	2024	2025
		0,03%	0,02%

L'indebitamento dell'ente ha avuto la seguente evoluzione			
Anno	2023	2024	2025
Residuo debito (+)	408.280,15	320.335,49	232.183,40
Nuovi prestiti (+)			
Prestiti rimborsati (-)	87.944,66	88.152,09	82.538,14
Estinzioni anticipate (-)			
Altre variazioni +/- (arrotondamento)			- 0,07
Totale fine anno	320.335,49	232.183,40	149.645,19
Nr. Abitanti al 31/12	1.004	1.004	1.009
Debito medio per abitante	406,65	319,06	148,31

Oneri finanziari per ammortamento prestiti ed il rimborso degli stessi in conto capitale			
Anno	2023	2024	2025
Oneri finanziari	510,13	302,70	92,21
Quota capitale	87.944,66	88.152,09	82.538,14
Totale fine anno	88.454,79	88.454,79	82.630,42

ANALISI DEBITI FUORI BILANCIO

L'ente NON ha provveduto nel corso del 2025 al riconoscimento e finanziamento di debiti fuori bilancio.

L'ente NON ha riconosciuto o segnalato Debiti fuori bilancio dopo la chiusura dell'esercizio.

ANALISI ASSETTO PARTECIPAZIONI DELL'ENTE

Il TU sulle partecipate il d.lgs. 175/2016 all'art. 22 prevede che le società a controllo pubblico assicurano il massimo della trasparenza sull'uso delle proprie risorse e sui risultati conseguiti.

Con atto del Consiglio comunale n. 47 di data 22 dicembre 2025 è stata adottata la deliberazione avente ad oggetto: "Ricognizione ordinaria delle partecipazioni detenute alla data del 31/12/2024 e misure di razionalizzazione - ex art. 7 comma 11 della L.P. 29 dicembre 2016, n. 19 e art. 20 del D.Lgs. 19 agosto 2016 n. 175 e ss.mm.".

L'Art. 11 comma 6, lettera j) del D.Lgs. 118/2011 dispone che i Comuni devono verificare in sede di rendiconto i crediti e i debiti reciproci tra l'Ente e le società partecipate. Tale verifica NON ha evidenziato alcuna discordanza. Con deliberazione del Consiglio comunale n. 1 di data 22 marzo 2019 il Comune di Commezzadura si è avvalso della facoltà di non predisporre il bilancio consolidato, così come previsto dall'art. 233-bis del D.Lgs. 267/2000.

Si riportano le partecipazioni del Comune di COMUNE DI COMMEZZADURA nelle società al 31 dicembre 2024 come del resto richiesto dall' art 11 del D.LGS. 111/2011 con l'indicazione degli indirizzi internet ai sensi dell'art. 227 del D.LGS. 267/2000.

COMUNE DI COMMEZZADURA		
RENDICONTO		
Esercizio 2025		
SITI WEB delle SOCIETA' PARTECIPATE e QUOTA PARTECIPAZIONE		
SOCIETA' PARETECIPATE	SITO WEB	% di partecipazione
FUNIVIE FOLGARIDA MARILEVA S.P.A.	www.ski.it/it/area-soci	0,083807
TRENTINO TRASPORTI S.P.A.	www.trentinotrasporti.it/societa-trasparente/bilanci/bilancio	0,02406
AZIENDA PER IL TURISMO DELLE VALLI DI SOLE, PEIO E RABBI SOCIETA' CONSORTILE PER AZIONI	www.visitvaldisole.it/it/pagine/organizzazione-trasparente/bilanci	1,6055
TRENTINO RISCOSSIONI S.P.A.	www.trentinoriscossionispa.it/portal/server.pt/community/tributi_e_oneri/1012/sottopagina_tributo/233402?item=09c7dcaf-291b-41ff-9c78-cf7f345741cc	0,0096
TRENTINO DIGITALE S.P.A.	www.trentinodigitale.it/	0,0037
CONSORZIO DEI COMUNI TARENTINI Società cooperativa	www.comunitrentini.it/archivio/Aree-e-Uffici/Amministrazione-e-Controllo-di-Gestione/Dati-di-bilancio/Bilanci	0,54

PATRIMONIO IMMOBILIARE DELL'ENTE

Con deliberazione del Consiglio comunale n. 18 di data 30 luglio 2019 il Comune di Commezzadura si è avvalso della facoltà prevista dal comma 2 dell'art. 232 del D.Lgs. 267/2000 di non tenere la contabilità economico-patrimoniale negli esercizi 2019 e 2020.

Con deliberazione del Consiglio comunale n. 4 di data 6 aprile 2020 il Comune di Commezzadura si è avvalso della facoltà di non tenere la contabilità economico-patrimoniale, adottando, in riferimento agli esercizi a partire dal 2020, una situazione patrimoniale al 31 dicembre dell'anno di riferimento, redatta secondo lo schema di cui all'allegato 10 del D.Lgs. 118/2011 e con le modalità semplificate definite dall'allegato A al decreto del Ministero dell'Economia e delle Finanze di concerto con il Ministero dell'Interno 12 ottobre 2021 concernente "Modalità semplificate di elaborazione della situazione patrimoniale da allegare al rendiconto degli enti locali con popolazione inferiore a 5.000 abitanti che non tengono la contabilità economico patrimoniale".

Segue lo Stato Patrimoniale Attivo e Passivo.

Comune di COMMEZZADURA TN
STATO PATRIMONIALE (ATTIVO)

STATO PATRIMONIALE ATTIVO		2025	2024
	A) CREDITI vs.LO STATO ED ALTRE AMMINISTRAZIONI PUBBLICHE PER LA PARTECIPAZIONE AL FONDO DI DOTAZIONE	-	-
	TOTALE CREDITI vs PARTECIPANTI (A)	-	-
	B) IMMOBILIZZAZIONI		
	<i>Immobilizzazioni immateriali</i>		
I	1 Costi di impianto e di ampliamento	-	-
	2 Costi di ricerca sviluppo e pubblicità	33.297,40	50.046,51
	3 Diritti di brevetto ed utilizzazione opere dell'ingegno	30.188,24	407,74
	4 Concessioni, licenze, marchi e diritti simile	-	-
	5 Avviamento	-	-
	6 Immobilizzazioni in corso ed acconti	-	-
	9 Altre	-	-
	Totale immobilizzazioni immateriali	63.485,64	50.454,25
	<i>Immobilizzazioni materiali</i>		
II	1 Beni demaniali	23.639.588,76	23.627.430,64
	1.1 Terreni	149.157,45	149.157,45
	1.2 Fabbricati	7.100.067,08	7.068.132,63
	1.3 Infrastrutture	15.888.873,95	15.921.941,89
	1.9 Altri beni demaniali	501.490,28	488.198,67
III	2 Altre immobilizzazioni materiali	9.681.591,09	8.977.909,21
	2.1 Terreni	4.052.410,31	4.052.410,31
	a <i>di cui in leasing finanziario</i>	-	-
	2.2 Fabbricati	5.308.451,07	4.692.531,20
	a <i>di cui in leasing finanziario</i>	-	-
	2.3 Impianti e macchinari	24.731,17	26.295,66
	a <i>di cui in leasing finanziario</i>	-	-
	2.4 Attrezzature industriali e commerciali	70.840,29	67.391,28
	2.5 Mezzi di trasporto	195.951,89	119.934,09
	2.6 Macchine per ufficio e hardware	3.996,05	3.379,32
	2.7 Mobili e arredi	25.210,31	15.967,35
	2.8 Infrastrutture	-	-
	2.99 Altri beni materiali	-	-
	3 Immobilizzazioni in corso ed acconti	1.169.761,64	2.699.894,26
	Totale immobilizzazioni materiali	34.490.941,49	35.305.234,11
IV	<i>Immobilizzazioni Finanziarie</i>		
	1 Partecipazioni in	43.226,00	43.226,00
	a <i>imprese controllate</i>	-	-
	b <i>imprese partecipate</i>	43.226,00	43.226,00
	c <i>altri soggetti</i>	-	-
	2 Crediti verso	-	-
	a <i>altre amministrazioni pubbliche</i>	-	-
	b <i>imprese controllate</i>	-	-
	c <i>imprese partecipate</i>	-	-
	d <i>altri soggetti</i>	-	-
	3 Altri titoli	-	-
	Totale immobilizzazioni finanziarie	43.226,00	43.226,00
	TOTALE IMMOBILIZZAZIONI (B)	34.597.653,13	35.398.914,36
	C) ATTIVO CIRCOLANTE		
I	<i>Rimanenze</i>	-	-
	Totale rimanenze	-	-
II	<i>Crediti</i>		
	1 Crediti di natura tributaria	-	-
	a <i>Crediti da tributi destinati al finanziamento della sanità</i>	-	-
	b <i>Altri crediti da tributi</i>	-	-
	c <i>Crediti da Fondi perequativi</i>	-	-
	2 Crediti per trasferimenti e contributi	1.315.785,54	1.355.843,32
	a <i>verso amministrazioni pubbliche</i>	1.315.785,54	1.355.843,32
	b <i>imprese controllate</i>	-	-
	c <i>imprese partecipate</i>	-	-
	d <i>verso altri soggetti</i>	-	-
	3 Verso clienti ed utenti	226.387,21	225.163,92
	4 Altri Crediti	6.802,19	10.273,74
	a <i>verso l'erario</i>	-	-
	b <i>per attività svolta per c/terzi</i>	-	-
	c <i>altri</i>	6.802,19	10.273,74
	Totale crediti	1.548.974,94	1.591.280,98
III	<i>Attività finanziarie che non costituiscono immobilizzi</i>		
	1 Partecipazioni	-	-
	2 Altri titoli	-	-
	Totale attività finanziarie che non costituiscono immobilizzi	-	-
IV	<i>Disponibilità liquide</i>		
	1 Conto di tesoreria	1.351.104,81	1.691.994,35
	a <i>Istituto tesoriere</i>	1.351.104,81	1.691.994,35
	b <i>presso Banca d'Italia</i>	-	-
	2 Altri depositi bancari e postali	-	-
	3 Denaro e valori in cassa	-	-
	4 Altri conti presso la tesoreria statale intestati all'ente	-	-
	Totale disponibilità liquide	1.351.104,81	1.691.994,35
	TOTALE ATTIVO CIRCOLANTE (C)	2.900.079,75	3.283.275,33
	D) RATEI E RISCONTI		
	1 Ratei attivi	-	-
	2 Risconti attivi	-	-
	TOTALE RATEI E RISCONTI (D)	-	-
	TOTALE DELL'ATTIVO (A+B+C+D)	37.497.732,88	38.682.189,69

Comune di COMMEZZADURA TN
STATO PATRIMONIALE (PASSIVO)

STATO PATRIMONIALE PASSIVO		2025	2024
	A) PATRIMONIO NETTO		
I	Fondo di dotazione	8.001.680,37	8.001.680,37
II	Riserve	27.091.551,76	27.280.603,70
b	<i>da capitale</i>	-	-
c	<i>da permessi di costruire</i>	-	-
d	<i>riserve indisponibili per beni demaniali e patrimoniali indisponibili e per i beni culturali</i>	27.091.551,76	27.280.603,70
e	<i>altre riserve indisponibili</i>	-	-
f	<i>altre riserve disponibili</i>	-	-
III	Risultato economico dell'esercizio	-	-
IV	Risultati economici di esercizi precedenti	1.339.234,80	1.529.542,64
V	Riserve negative per beni indisponibili	-	-
	TOTALE PATRIMONIO NETTO (A)	36.432.466,93	36.811.826,71
	B) FONDI PER RISCHI ED ONERI		
1	Per trattamento di quiescenza	-	-
2	Per imposte	-	-
3	Altri	-	-
	TOTALE FONDI RISCHI ED ONERI (B)	-	-
	C) TRATTAMENTO DI FINE RAPPORTO	10.508,46	5.082,14
	TOTALE T.F.R. (C)	10.508,46	5.082,14
	D) DEBITI		
1	Debiti da finanziamento	149.645,19	232.183,39
a	<i>prestiti obbligazionari</i>	-	-
b	<i>v/ altre amministrazioni pubbliche</i>	149.645,19	232.183,39
c	<i>verso banche e tesoriere</i>	-	-
d	<i>verso altri finanziatori</i>	-	-
2	Debiti verso fornitori	673.206,32	1.451.926,66
3	Acconti	-	-
4	Debiti per trasferimenti e contributi	35.866,46	66.867,43
a	<i>enti finanziati dal servizio sanitario nazionale</i>	-	-
b	<i>altre amministrazioni pubbliche</i>	32.389,26	19.867,43
c	<i>imprese controllate</i>	-	-
d	<i>imprese partecipate</i>	2.477,20	-
e	<i>altri soggetti</i>	1.000,00	47.000,00
5	Altri debiti	165.158,29	114.303,36
a	<i>tributari</i>	16.427,66	2.525,10
b	<i>verso istituti di previdenza e sicurezza sociale</i>	5.187,27	-
c	<i>per attività svolta per c/terzi</i>	-	-
d	<i>altri</i>	143.543,36	111.778,26
	TOTALE DEBITI (D)	1.023.876,26	1.865.280,84
	E) RATEI E RISCONTI E CONTRIBUTI AGLI INVESTIMENTI		
I	Ratei passivi	-	-
II	Risconti passivi	30.881,23	-
1	Contributi agli investimenti	30.881,23	-
a	<i>da altre amministrazioni pubbliche</i>	30.881,23	-
b	<i>da altri soggetti</i>	-	-
2	Concessioni pluriennali	-	-
3	Altri risconti passivi	-	-
	TOTALE RATEI E RISCONTI (E)	30.881,23	-
	TOTALE DEL PASSIVO (A+B+C+D+E)	37.497.732,88	38.682.189,69
	CONTI D'ORDINE		
	1) Impegni su esercizi futuri	-	-
	2) beni di terzi in uso	-	-
	3) beni dati in uso a terzi	-	-
	4) garanzie prestate a amministrazioni pubbliche	-	-
	5) garanzie prestate a imprese controllate	-	-
	6) garanzie prestate a imprese partecipate	-	-
	7) garanzie prestate a altre imprese	-	-
	TOTALE CONTI D'ORDINE	-	-

TABELLA DEI PARAMETRI OBIETTIVI PER COMUNI AI FINI DELL'ACCERTAMENTO DELLA CONDIZIONE DI ENTE STRUTTURALMENTE DEFICITARIO

COMUNE DI COMMEZZADURA

PROVINCIA DI TN

P1	Indicatore 1.1 (Incidenza spese rigide - ripiano disavanzo, personale e debito - su entrate correnti) maggiore del 48%	SI	<input checked="" type="checkbox"/>
P2	Indicatore 2.8 (Incidenza degli incassi delle entrate proprie sulle previsioni definitive di parte corrente) minore del 22%	SI	<input checked="" type="checkbox"/>
P3	Indicatore 3.2 (Anticipazioni chiuse solo contabilmente) maggiore di 0	SI	<input checked="" type="checkbox"/>
P4	Indicatore 10.3 (Sostenibilita' debiti finanziari) maggiore del 16%	SI	<input checked="" type="checkbox"/>
P5	Indicatore 12.4 (Sostenibilita' disavanzo effettivamente a carico dell'esercizio) maggiore dell'1,20%	SI	<input checked="" type="checkbox"/>
P6	Indicatore 13.1 (Debiti riconosciuti e finanziati) maggiore dell'1%	SI	<input checked="" type="checkbox"/>
P7	[Indicatore 13.2 (Debiti in corso di riconoscimento) + Indicatore 13.3 (Debiti riconosciuti e in corso di finanziamento)] maggiore dello 0,60%	SI	<input checked="" type="checkbox"/>
P8	Indicatore concernente l'effettiva capacita' di riscossione (riferito al totale delle entrate) minore del 47%	SI	<input checked="" type="checkbox"/>

Gli enti locali che presentano almeno la metà dei parametri deficitari (la condizione "SI" identifica il parametro deficitario) sono strutturalmente deficitari ai sensi dell'articolo 242, comma 1, Tuel.

Sulla base dei parametri suindicati l'ente è da considerarsi in condizioni strutturalmente deficitarie	SI	<input checked="" type="checkbox"/>
--	----	-------------------------------------

Analisi della Tempestività dei Pagamenti

ATTESTAZIONE TEMPI DI PAGAMENTO

ai sensi dell'art. 41 della legge 89/2014

Importo dei pagamenti relativi a transazioni commerciali effettuati dopo la scadenza dei termini previsti dal
D.Lgs. 231/2002

€ 0,00

Indicatore della tempestività dei pagamenti
(art. 33 del D.Lgs. n. 33/2013)

Periodo di riferimento	TERMINI DI PAGAMENTO (previsti dall'art. 4 del D.Lgs. 231/2002)	MEDIA PONDERATA DELLA TEMPISTICA DEI PAGAMENTI (art.9 DPCM 22/09/2014)
ANNO 2025	30	- 15 gg