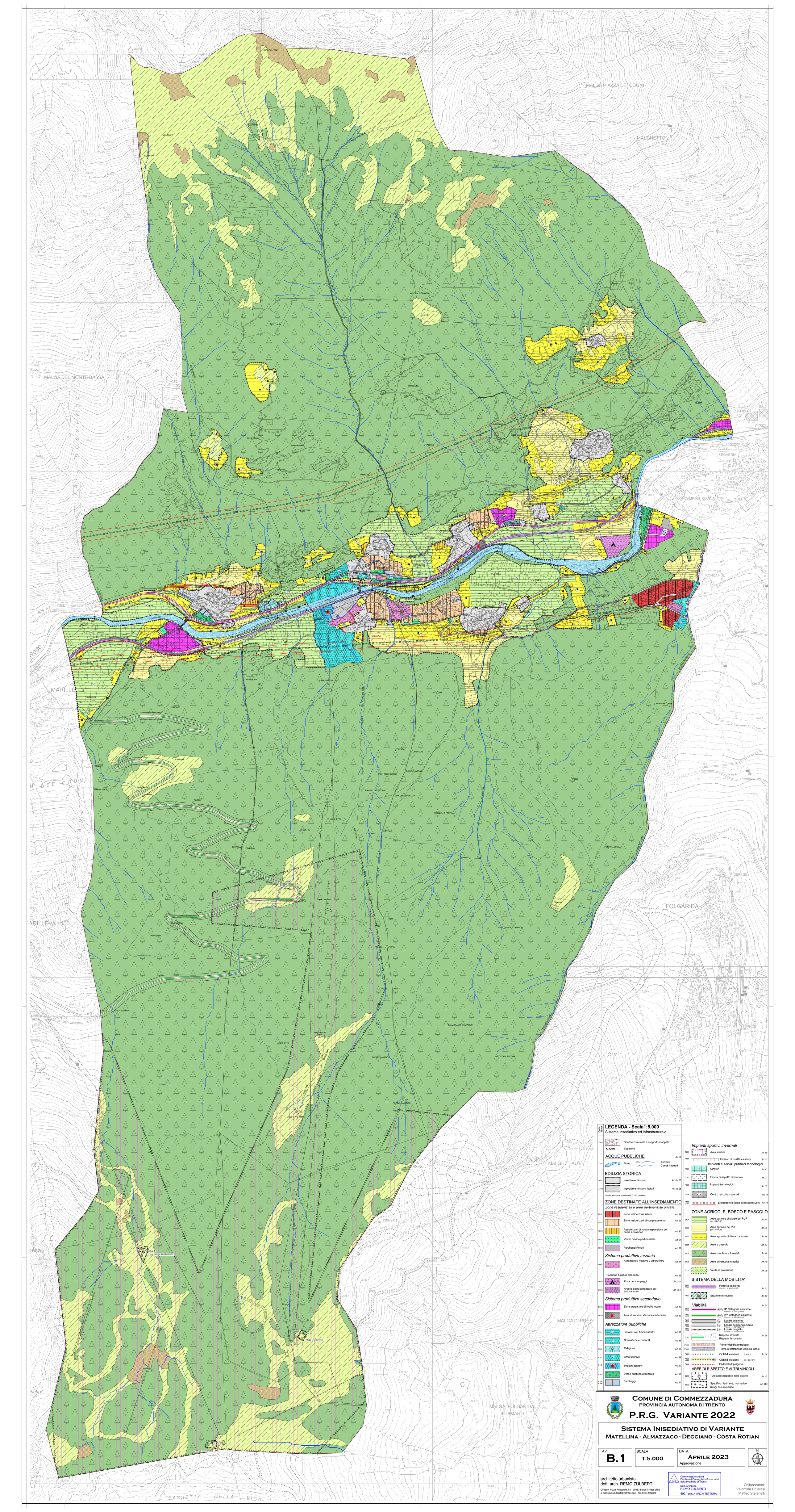

COMUNE DI COMMEZZADURA
PROVINCIA AUTONOMA DI TRENTO

P.R.G. VARIANTE 2022

SISTEMA INISEDIATIVO DI VARIANTE
MATELLINA - ALMAZZAGO - DEGGIANO - COSTA ROTIAN

TAV.	SCALA	DATA	N
B.1	1:5.000	APRILE 2023 Approvazione	

architetto urbanista
dott. arch. REMO ZULBERTI
Cimego, P.zza Principale, 84 - 38063 Borgo Chiese (TN)
e-mail: remozulberti@hotmail.com fax 0464 505623

Ordine degli Architetti
Pianificatori Paesaggisti e Conservatori
della Provincia di Trento
Dott. Architetto
REMO ZULBERTI
652 sez. A ARCHITETTURA

Collaboratori:
Valentina Chiarelli
Matteo Stefenelli